

F 3899

00639

**INCIDENCIA DE LA CIRUGIA ORAL EN LAS CLINICAS DE  
PREGRADO Y POSTGRADO DEL C.O.C.  
EN EL AÑO DE 1996**

**JOHANA GOMEZ  
CIELO RINCON  
CLAUDIA RESTREPO  
ERIKA MORA  
CLAUDIA MEDINA  
JOHANA TORRES**

6-7-01-111



**COLEGIO ODONTOLÓGICO COLOMBIANO  
X SEMESTRE  
SANTAFÉ DE BOGOTÁ, D.C. OCTUBRE DE 1997**

**INCIDENCIA DE LA CIRUGIA ORAL EN LAS CLINICAS DE  
PREGRADO Y POSTGRADO DEL C.O.C.  
EN EL AÑO DE 1996**

Investigadoras: JOHANA GOMEZ 922233  
CIELO RINCON 922240  
CLAUDIA RESTREPO 922243  
ERIKA MORA 922269  
CLAUDIA MEDINA 922279  
JOHANA TORRES 922288

Monografía para optar el título  
De odontólogo.

Director: **Dr. LEONARDO CALVACHE** C.M.F.  
Asesora: **Dra. INES AMPARO REVELO** M.A.S.

**COLEGIO ODONTOLOGICO COLOMBIANO**  
X SEMESTRE  
SANTAFÉ DE BOGOTA, D.C. OCTUBRE DE 1997



A Dios porque nos dio salud y valor  
para cumplir con esta grandiosa meta,  
a nuestros padres por su apoyo  
constante e incondicional que nos  
llevó a cumplir este triunfo.

## AGRADECIMIENTOS

Queremos expresar nuestros agradecimientos a todo el personal que durante el transcurso de nuestra carrera, nos transmitieron sus conocimientos y experiencias profesionales, contribuyendo así con nuestra formación. De la misma manera a todos los que nos colaboraron para la realización de este trabajo especialmente al Dr. Leonardo Calvache que nos guió en nuestra investigación.

A nuestros padres, ya que de ellos hemos recibido un gran apoyo durante estos 5 años de ardua labor estudiantil.

También a Dios por la fe que nos ha brindado hasta el día de hoy para poder concluir en forma satisfactoria una de tantas metas propuestas en nuestras vidas.



## TABLA DE CONTENIDO

	Página
1 CONTEXTO .....	9
1.2 JUSTIFICACIÓN .....	9
1.3 PROPOSITOS .....	9
1.4 MARCO TEORICO .....	10
1.4.1 ESTUDIO DE INCIDENCIA .....	10
1.4.2 TIPOS DE CIRUGIA .....	12
1.4.2.1 CIRUGIA METODO ABIERTO .....	12
1.4.2.2 CIRUGIA METODO CERRADO .....	17
1.4.2.3 BIOPSIA .....	18
1.4.2.4 CIRUGIA PERIODONTAL .....	27
1.4.2.5 CIRUGIA PREPROTESICA.....	30
1.5 OBJETIVOS .....	45
1.5.1. GENERAL .....	45
1.5.2 ESPECIFICOS .....	46
1.6 VARIABLES .....	46



1.6.1 GENERO .....	46
1.6.2 TIPOS DE CIRUGIAS REALIZADAS .....	46
1.6.3 TIPOS DE SERVICIO .....	46
1.6.4 NUMERO DE CIRUGIAS ORALES POR MES .....	46
1.6.5 NIVEL QUIRUGICO .....	46
2. ASPECTOS METODOLOGICOS .....	47
2.1 TIPO DE ESTUDIO .....	47
2.2 POBLACION DE ESTUDIO .....	47
2.3 RECOLECCION DE DATOS .....	47
2.3.1 FUENTE .....	47
2.3.2 INSTRUMENTOS DE RECOLECCION DE DATOS.....	47
3. ASPECTOS ADMINISTRATIVOS .....	66
3.1 RECURSOS .....	66
3.1.1 HUMANOS .....	66
3.1.2 FINANCIEROS .....	66
3.2 CRONOGRAMA .....	66

## LISTA DE TABLAS

PREGRADO C.O.C. 1996.....	48
POSTGRADO C.O.C. 1996.....	55
CRONOGRAMA.....	67
TABLA 1: Cirugías orales realizadas en pregrado y postgrado del C.O.C. en 1996 (GRAFICO 1 Y 2).....	68
TABLA 2 : Numero y porcentaje de cirugías realizadas en pregrado y postgrado del C.O.C. en 1996 (GRAFICO 3 , 4 Y 5).....	69
TABLA 3: Numero y porcentaje de cirugías orales según tipo de Servicio (GRAFICO 6).....	70
TABLA 4: Numero de casos y porcentaje de cirugías según tipo de Cirugías (GRAFICO 7).....	71
TABLA 5: Numero de casos y porcentaje de cirugías según el mes De atención (GRAFICO 8).....	72
TABLA 6:Esquema específico de cirugías método abierto según El diente (GRAFICO 9).....	73

## RESUMEN

Este estudio se realizo con el fin de determinar la cantidad de cirugías orales realizadas en el Colegio Odontológico Colombiano durante el año de 1996 en las clínicas de pregrado y postgrado, así como conocer que tipos y cual fue el mayor numero de cirugías, saber los tipos de servicios y el nivel quirúrgico que mas se presentaron en nuestra facultad.

Esta información se recogió de los libros de archivo de ambas clínicas, la población de estudio fueron pacientes de ambos sexos que asistieron a las clínicas de pregrado y postgrado del C.O.C. en 1996

El instrumental de recolección de datos fue el nombre, sexo, que tipo de cirugía se realizo, si fue la fecha, y su fue por urgencia o historia clínica.

Todos estos datos se analizaron, se tabularon y se saco la incidencia de las cirugías orales encontrando los siguientes resultados:

- El tipo de servicio mas usado fue por urgencia
- Se atendieron mayor numero de mujeres que de hombre
- Hubo mayor atención de cirugías en postgrado que en pregrado
- La cirugía que se realizó con mas incidencia fueron las cirugías de método abierto y el diente con mayor frecuencia fue el 48
- Se entro que Hubo una igualdad de cirugías realizadas en el maxilar superior con el maxilar inferior

## **INTRODUCCIÓN**

El estudio se realizara con el fin de determinar las cirugías orales realizadas en el COLEGIO ODONTOLOGICO COLOMBIANO en el transcurso del año 1996; dando así a conocer el tipo de cirugía, genero, número de cirugías, tipos de servicio y nivel quirúrgico que más se presenta en la Universidad, teniendo en cuenta las cirugías realizadas en pre-grado y post-grado analizando el manejo de estas en los dos niveles.

## **1.CONTEXTO**

### **1.1 FORMULACIÓN DEL PROBLEMA**

- ¿Se desconoce la incidencia de la cirugía oral, en las clínicas de pregrado y postgrado del C.O.C. en el año de 1996?

### **1.2 JUSTIFICACIÓN**

- Es importante despertar la inquietud en los estudiantes de odontología del C.O.C sobre cual es la incidencia de casos de cirugías presentados, para así concientizar al profesional tanto odontólogo general como al especialista en la preparación de diferentes procedimientos de una manera ejemplar.

### **1.3 PROPOSITOS**

- Se pretenden establecer la mayor y menor demanda de cirugías orales en el C.O.C. durante 1996.
- Proporcionar información detallada sobre las clases de cirugías que se realizan en un periodo determinado.
- Plantear a las directivas de la Universidad los resultados estadísticos logrados al concluir el estudio para dar un enfoque adecuado en el manejo

que se debe tener al realizar una cirugía.

## 1.4 MARCO TEORICO

### 1.4.1 ESTUDIOS DE INCIDENCIA

#### 1.4.1.1 INDICADORES DE MORBILIDAD

Según la OMS se define morbilidad a “toda desviación subjetiva u objetiva de un estado de bienestar fisiológico”; y como enfermedad a “un estado que teóricamente o prácticamente impide al individuo desempeñar sus funciones sociales, profesionales o de otro tipo”.

La morbilidad puede medirse en términos de **personas enfermas o de episodios de enfermedad**; y, en cualquiera de estas circunstancias, estimarse la **duración** del fenómeno correspondiente. En el proceso de mediación deben tomarse en cuenta varios factores propios de la morbilidad y que no se encuentran en la mortalidad.

Así, una enfermedad puede ocurrir varias veces en la misma persona; durar pocas horas o muchos años; ser muy leve o muy severa; e influir nada o mucho en el modo ordinario de vida. Si a ello se agrega la ausencia de una línea divisoria clara entre “salud” y “enfermedad” y la imposibilidad de apreciar exactamente el comienzo y terminación del proceso morbo, se entenderá fácilmente la dificultad de medir la morbilidad.



**1.4.1.2 INCIDENCIA Y PREVALENCIA.** De acuerdo con lo señalado, la morbilidad puede estudiarse en términos de:

A) *Frecuencia* de episodios de enfermedad, o de personas enfermas, según que el hecho en cuestiones haya:

- i. *Comenzado* dentro de un periodo definido, situación en la cual se utiliza la expresión de incidencia.
- ii. *Existido* durante un periodo definido, bien sea que haya empezado antes o en el curso del mismo, aplicándose entonces la expresión *prevalencia del periodo*.
- iii. *Existido* en un momento dado dentro de un periodo, independientemente de cuándo comenzó, en cuya circunstancia se habla de *prevalencia momentánea o de punto*.

B) *Duración*, indicada como un promedio o como una distribución de frecuencias de las individuales, bien sea que se trate de episodios o de personas enfermas.

#### **1.4.1.2 SEXO**

También es una variable de gran importancia. Casi todas las enfermedades señalan diferencias de frecuencia entre los sexos. Se han propuesto varios tipos de razones para explicar algunas de esas diferencias, pero todavía quedan muchas de éstas sin una explicación plausible. Una primera razón aducida tiene una base biológica, la cual podría aplicarse con cierta lógica a enfermedades relacionadas con problemas endocrinos y reproductores (diabetes, hipertiroidismo, obesidad, colelitiasis, etc.); pero esa base biológica es menos aparente en condiciones tales como hipertensión, artritis o enfermedades respiratorias agudas. En ciertos problemas, tales como cirrosis hepática, cáncer pulmonar y cardiopatía crónica, mas frecuentes en el hombre, podrían entrar en juego la exposición a factores ambientales.

La comparación entre los dos sexos suele hacerse mediante el indicador conocido como razón de masculinidad (razón hombres/mujeres expresada por cien).

## **1.4.2 TIPOS DE CIRUGIA**

### **1.4.2.1 CIRUGIA METODO ABIERTO**

## **CLASIFICACION DE LOS TERCEROS MOLARES IMPACTADOS**

Winter lo clasifica de acuerdo a su posición en: Verticales, mesoangulares, distoangulares, horizontales, vestibuloangulares, linguoangulares, invertidos e inusuales.

**Mesoangular:** El tercer molar se encuentra inclinado hacia mesial.

**Distoangular:** El tercer molar se encuentra inclinado hacia distal.

**Horizontal:** El tercer molar está en posición lateral o medial.

**Vestibuloangular:** El tercer molar está inclinado hacia vestibular.

**Invertido:** El tercer molar se encuentra la corona hacia abajo.

**Inusual:** Se encuentra en posiciones diferentes a las anteriores mencionadas.

Pell and Gregory los clasifican de acuerdo a la cobertura del tercer molar en: Clase I, Clase II, Clase III y de acuerdo al plano oclusal en tipo A, tipo B y tipo C.

**Clase I:** Tercer molar inferior incluido, con suficiente espacio de erupción anteroposterior (anterior de la rama).

**Clase II:** Parte distal del tercer molar inferior incluido, cubierto parcialmente por la porción anterior de la rama ascendente mandibular.

**Clase III:** Tercer molar inferior completamente cubierto por tejido óseo de la rama ascendente manipular.

**Tipo A:** Tercer molar inferior incluido al mismo nivel del plano oclusal del segundo molar adyacente.

**Tipo B:** Tercer molar inferior entre la cara oclusal y el margen ámelico / cementario del segundo molar adyacente.

**Tipo C:** Tercer molar inferior incluido por debajo del nivel ámelico / cementario del segundo molar adyacente.

## **REGION DEL TERCER MOLAR SUPERIOR**

Por mesial la cara distal del segundo molar superior y con el hueso mesial que es una lámina ósea de espesor variable. Por encima en relación con el seno maxilar.

Por detrás se sitúa el hueso distal que le separa de la encotadura interptérido maxilar o hamular.

Por dentro se sitúa el hueso palatino, correspondiente a la unión de la porción vertical con su apofisis horizontal y por fuera del hueso bucal.

## **ETIOPATOGENIA**

Cuando el tercer molar termina su formación alrededor de los veinte años intenta llegar a su posición definitiva, pero se encuentra con una pérdida de espacio debido generalmente a una discrepancia dentomaxilar, casi siempre de origen genético cuando no a consecuencia de un obstáculo mecánico que impide el enderezamiento del diente motivando su retención.

## **TECNICA QUIRURGICA**

**Anestesia:** Se debe colocar anestesia troncular al nervio alveolodentario inferior y del lingual en una primera fase, en una segunda fase, se procederá al bloqueo del nervio bucal.

En el maxilar superior la anestesia será infiltrativa a los nervios alveolares medios, posteriores y palatinos medios, posteriores.

### **Operación propiamente dicha:**

- **Incisión:** Para dientes con corona anatómica semiexpuesta, proponemos trazar una incisión rectilínea que comience de 1.5 a 2.0 cm por distal del tercer molar y siga el borde anterior de la rama ascendente hasta el ángulo dístolingual del tercer molar. Luego se seguirá por el surco gingival, desde ese punto, recorrido distal y vestibular del segundo e incluso del primero, en caso de que el molar esté totalmente impactado se realizara la misma incisión pero con relajante a nivel del espacio interproximal entre el segundo y primer molar.

Para los dientes superiores se debe practicar una incisión horizontal sobre el reborde que se extienda de 2 a 2.5 cm desde distal del segundo molar extendiéndose hacia la zona hamular.

- **Levantamiento del colgajo mucoperiostico.** Iniciamos deslizando el periostomo entre el mucoperiosteos alveolar y la cortical externa hacia atrás y hacia arriba, hasta quedar expuesta la cortical ósea, la corona clínica y el hueso distal.

- **Ostectomia Odontectomia.** Este procedimiento se realizará de acuerdo a la posición y grado de inclusión del diente, si se encuentra parcialmente cubierto por mucosa se terminará de exponer a su totalidad la corona, el hueso que hace resistencia y que no permite la aplicación del instrumento quirúrgico.

En aquellos casos en que el tercer molar está en una posición diferente a la vertical, será necesario hacer una odontosección de la corona y la raíz por medio de una fresa zekrya con suficiente refrigeración.

Una vez conseguida la sección completa, se procede a la luxación dentaria mediante un elevador hacia el lugar que ha dejado libre la corona logrando eliminar la raíz o las raíces restantes.

- **Tratamiento del lecho quirúrgico.** Habrá que eliminar el lecho quirúrgico de restos del saco pericoronario o de tejido de granulación y después se cureteará adecuadamente con objeto de eliminar posibles esquirlas óseas y restos dentales que puedan quedar.

Se debe irrigar generosamente y aspirar, con lima de hueso se repasarán los bordes del hueso fresado para que no traumatizen después la mucosa.

- **Síntesis del mucoperiosteo.** La sutura deberá practicarse con puntos simples de seda (3/0) comenzando por un punto guía en la cara distal del segundo molar pasándolo de vestibular a lingual palatino.

#### **1.4.2.2 CIRUGIA METODO CERRADO**

Se entiende como método cerrado a todos aquellos dientes a los que ya están erupcionados o a los que se les pueda realizar la exodoncia sin levantar colgajo, ni hacer osteotomía ni ostectomía.

Se debe tener en cuenta varios parámetros para realizar exodoncias método cerrado como:

- Que tengan destrucción de más de la tercera parte.
- Que sean restos radiculares.
- Dientes que no tengan antagonista.
- Dientes con fractura radicular.

**Técnica:** Se hacen enjuagues con un antiséptico y se procede a anestesiarse, si es en maxilar superior será infiltrativa a los alveolares anteriores, medios y posteriores, y palatinos anteriores, medios y posteriores.

En el maxilar inferior anestesia troncular al nervio dentario inferior al lingual, se procede hacer la debridación que es desgarrar la encía en la mayor parte, luego luxación que es hacerle movimientos al diente hacia los lados lentamente cuando está luxado se hace aprehensión y exodoncia propiamente dicha, se curetea con cureta de Lucas se irriga con suero fisiológico o agua destilada y se sutura con punto simple en la mayoría de los casos.

### **1.4.2.3 BIOPSIA**

**Definición:** Examen histopatológico del tejido retirado por medios quirúrgicos y puede ayudar al cirujano en diversas formas. La biopsia puede confirmar un diagnóstico clínico, aunque siempre se debe recordar que el diagnóstico histológico es solo un eslabón, si bien en el proceso diagnóstico definitivo, puede excluir la presencia de la malignidad y en otros casos salvar al paciente de la cirugía mutilante o radioterapia innecesaria.

El resultado positivo de una biopsia es el único diagnóstico aceptable en la enfermedad maligna y sus aspectos histológicos pueden ser de gran ayuda para determinar el pronóstico del paciente y puede proporcionar alguna indicación sobre la posible respuesta del tumor o la radioterapia.

Las biopsias seriadas, ósea tomadas en intervalos irregulares se utilizan a veces para establecer el pronóstico o la respuesta del tratamiento de estados como las lesiones blancas de la mucosa oral.

## **Exámenes complementarios**

- 1. Tiempo de coagulación:** Tiempo necesario para la coagulación de la sangre, valor normal 5 a 15 minutos.
- 2. Tiempo de protombina:** Explora los factores del sistema extrínseco de la coagulación (II, V, VIII, X). Valor normal 12 a 14 seg.
- 3. Tiempo de tromboplastina:** Explora los factores del sistema intrínseco de la coagulación ( XII, XI, IX, VIII). Valor normal 68 a 82 seg. 36 a 46 seg.
- 4. Recuento plaquetario:** Las plaquetas desempeñan un papel importante en la primera línea de la hemostasia, valor normal 150.000 a 400.000.
- 5. Análisis de orina:** Puede indicar la existencia de una diabetes ignorada, al mismo tiempo puede descubrirse perturbaciones renales, hepáticas o desequilibrio ácido básico que contraindicaría cualquier intervención.
- 6. Estado de la presión arterial:** Indica el estado de los vasos sanguíneos.

## **PREPARACION DEL PACIENTE PARA UNA BIOPSIA**

Si de los exámenes complementarios o de los informes clínicos acerca de los fundamentos de los diversos sistemas orgánicos dudamos la existencia de un estado general deficiente, se impone el consejo de un médico clínico, quien será el que indique la posibilidad de realizarse la operación proyectada o

aconsejará la postergación de la misma hasta poner al enfermo en condiciones de soportarla.

Para toda operación quirúrgica a realizarse en la boca aconsejamos la siguiente higiene bucal previa:

1. Eliminar placa y cálculos existentes
2. Eliminar los restos radiculares que hubiesen
3. Obturar todas las caries
4. Efectuar enjuagatorios cada 2 horas con clorhexidina

Antes de sentar al paciente en el sillón debe hacerse aflojar todas las ligaduras que impidan la circulación periférica, tales como cuello, cinturón, faja, etc.

Todo aparato protésico movable debe también ser retirado, tener en cuenta:

- Historia de la lesión.
- Duración.
- Síntoma principal.
- Cambio.
- Solicitud de examen histopatológico.

## **Tipos de lesiones**

**Ampolla:** Líquido loculado en el epitelio de la piel o mucosa o debajo de el, vesícula grande.

**Costra:** Proteína serosa o coagulada en la superficie de la piel o mucosa.

**Erosión:** Ulceración superficial (excoriación)

**Mácula:** Masa palpable pequeña, elevada por arriba de la superficie epitelial.

**Placa:** Lesión elevada plana, confluencia de papulas.

**Pústula:** Vesícula turbia o blanca, el color resulta de la presencia de leucocitos polimorfonucleares (pus).

**Escama:** Acumulación macroscópica de queratina.

**Úlcera:** Pérdida del epitelio.

**Vesícula:** Loculación pequeña del líquido en el epitelio o debajo de el.

## **INDICACIONES**

Se realiza en casos donde:

- Encuentre dificultad para diagnosticar la naturaleza verdadera de una lesión, excepto cuando hay la probabilidad de una discrasia sanguínea.
- Cuando clínicamente la lesión parece maligna.
- El manejo del paciente con una lesión crónica, como una región hiperqueratinosa.
- La realización de una biopsia ayuda al diagnóstico si los signos y síntomas no son suficientes.
- Diagnosticar de manera definitiva un cambio maligno de una lesión benigna.

## **CONTRAINDICACIONES**

- La salud afectada del paciente o una historia de coagulopatía o diabetes hemorrágica, que incluyen a los pacientes con anticoagulante.
- Proximidad de las lesiones a estructuras anatómicas vitales, vasculares neurales o de conductas.
- Lesiones en áreas de acceso quirúrgico difícil
- En lesiones vasculares nunca se les debe realizar biopsia por incisión.
- La poca experiencia clínica o limitaciones para el apoyo de instituciones.

- En lesiones pigmentadas, pues se ha sugerido que hay una diseminación o siembra de las células malignas del melanoma.
- En lesiones clínicamente malignas debe efectuarse el estudio solo en un hospital que asuma un cuidado continuo.

## **TIPOS DE BIOPSIA**

### **A. Biopsia excisional:**

Cuando se manejan lesiones que parecen benignas en el examen clínico, se debe utilizar siempre que se pueda, porque no sólo se dispone de toda la lesión para el examen, sino también es la única forma de tratamiento utilizable para la mayor parte de estados susceptibles de examen histológico.

En tales circunstancias, la excisión total de la lesión para hacer la biopsia también constituye el tratamiento requerido y, de tal manera, no se necesitan más operaciones con demasiada frecuencia los especímenes obtenidos en esta forma quedan arruinados cuando se aplastan usando las pinzas dentadas o hemostáticas, complicación que se puede evitar si se hace la transfixión de la lesión con una o más suturas que, después, pueden emplearse para mover y controlar la hemorragia excesiva si la asistente aplica presión o se hace sutura de fijación que encierra, una gran cantidad de tejido blando y lo torna isquémico al aplicar tensión.

Se ejerce tracción sobre la lesión para elevarla en su lecho y estirar la mucosa que rodea la base de la lesión, se separa el espécimen, de los tejidos subyacentes combinando la disección agua y roma, de inmediato se coloca el ejemplar desprendido en un frasco previamente marcado o en un recipiente que contenga solución fijadora. Si la herida resultante esta sobre una superficie recubierta con mucoperiostio insertado, se acostumbra cubrir el defecto con un placa base o una prótesis revestida con pasta para impresiones hecha con oxido de zinc o con un acondicionador tisular, o con un empaque de gasa húmeda con barniz whitehead. En todo los demás sitio es necesario socavar y avanzar la mucosa que rodea la herida.

Según el caso puede cicatrizar por primera intención o por granulación. Se utiliza en lesiones de cerca de 1 cm, o menos diámetro.

### **B. Biopsia Incisional:**

Con esta técnica se elimina parte de la lesión para hacer la biopsia y generalmente se usa para obtener muestras de las lesiones que pueden ser difíciles de cortar por completo, debido a su extensión o situación en la boca las lesiones mas comunes de esta clase son las hiperqueratosis que afectan la mucosa, casos en los que es necesario eliminar las áreas hemorrágicas, ulceradas, dolorosas o indurables, para hacer el análisis no se deben escoger los sanos queratinizados mas gruesas, porque las cubiertas con mucosa delgada son en potencia mas peligrosas. Antes de la operación no se deben aplicar antisépticos a la lesión y se de debe tener en cuidado para asegurar que se deposita la solución anestésica bastante lejos del sitio don de se elimina el tejido.

La incisión hecha frente a la lesión permite socavar primero la zona seleccionada para el examen y después hacer una excisión con sutura, si el tejido eliminado para el examen y después hacer una excisión con sutura, si el tejido eliminado tiende a rizarse es necesario colocarlo sobre un trozo de papel secante antes de meterlo en la solución fijadora.

Esta biopsia no se debe hacer en las lesiones pigmentadas o vasculares pues los melanomas son altamente metastásicos y en consecuencia, es indispensable hacer la excisión con unos bordes extensos de tejido normal desde el punto de vista macroscópico alrededor y por debajo de la lesiones.

La estabilización del tejido es crítico, las lesiones en tejidos no insertados piso de boca, paladar blando, se pueden estabilizar con suturas de sostén, pinzas y fórceps de presión un torniquete que proporciona un campo quirúrgico seco.

Tanto en la biopsia Incisional como en la excisional se retira un borde en forma de pastel elíptico, las incisiones a cada lado de la elipse en un V para unirse con los tejidos mas profundos de la sublesion. La biopsia Incisional incluye tejido aparentemente anormal y un área representativa del tejido normal. La longitud de la elipse debe ser tres veces el ancho de todos los casos. Las líneas de incisión deben estar paralelas a las fibras musculares arterias, venas y nervios.

La cauterización para el control de la hemorragia es ideal, pero solo después de eliminar la muestra del sitio quirúrgico.

### **C. Biopsia por aspiración:**

Es la eliminación de los contenidos de una lesión para su análisis. Esta técnica por lo regular se utiliza para excluir una lesión vascular, es aplicable a lesiones intraoseas y a tejidos blandos. La incapacidad para aspirar líquido, aire o purulencia implica que la lesión es sólida y obliga a una investigación quirúrgica posterior.

Todas las lesiones radiolucidas óseas, con excepción de las lesiones pequeñas de origen dental séptica obvia, deben aspirarse antes de la intervención quirúrgica.

La técnica utilizada actualmente se inicia preparando la piel e inmovilizando la masa, no se usa anestesia local, se coloca una aguja calibre 23 a 25 en una jeringa desechable de 10 cc, se introduce la aguja a la lesión, se aplica presión negativa a la jeringa y se hacen varios golpes rápidos y fuertes con la aguja, se hace los pases a distintos ángulos para sacar distintas muestras de varias áreas de la masa, aproximadamente dos o tres veces en cada área de la lesión. Posteriormente se colocan varias muestras sobre un portaobjetos, sumergiendo algunas de las muestras en etanol al 95%, las cuales son teñidas con tintura de papanicolaov, esta técnica es indicada para carcinoma escamocelular, las otras se dejan secar al aire con tintura wright.

### **D. Biopsia por perforación:**

Se puede obtener de la boca de los especímenes para la biopsia utilizando el tallado de Ellis para biopsias, se ajusta en una pieza de mano obteniendo muestras de 1,2 cm de largo y 1,4 mm de diámetro, ideal para conseguir material para biopsias de las lesiones fibrosas centrales de los maxilares.

Su empleo es fácil, seguro y aprobado bajo anestesia local, esta técnica permite obtener un espécimen con profundidad ideal para un examen de las distrofias óseas, se debe tener mucho cuidado porque puede generarse calor durante el procedimiento y distorcionarlo.

#### **1.4.2.4 CIRUGIA PERIODONTAL**

Los procedimientos quirúrgicos periodontales comprenden el corte o remoción de tejidos blando y duros de las estructuras de soporte de los dientes.

Los objetivos de la cirugía son:

1. Lograr acceso quirúrgico a las bolsas profundas tortuosas para la limpieza adecuado y alisar las superficies radiculares.
2. Facilitar el control de placa por medio de la reducción o eliminación de las áreas factibles de retención de placa. Son áreas de retención por ejemplo, los vestíbulos superficiales e inserciones de frenillos cercanas a/o en el margen gingival que dificultan la higiene bucal, otras áreas pueden ser las recesiones gingivales, zonas adyacentes a las furcaciones radiculares.
3. Proporcionar un medio para una prótesis adecuada, aquí encontramos los procedimientos como:
  - Alargamiento coronal
  - La modificación de la cresta alveolar

- La corrección de defectos mucogingivales
  - Frenotomía
  - Profundización del vestíbulo
  - El aumento de la cantidad de encía
- 4. Para terapéutica periodontal regenerativa como por ejemplo la regeneración de hueso cemento o ligamento periodontal, dientes con bolsas infraoseas profundos o furcaciones abiertas.
- 5. Para corregir anormalidades estéticas, se realizan gingivectomía o gingioplastia para exponer las coronas de los dientes.

### **Cirugía Periodontal en el plan de tratamiento**

Para realizar los procedimientos periodontales solo se llevan a cabo después de haberse completado la terapéutica infecciosa que consta de:

- a) Eliminación de la inflamación gingival
- b) Eliminación de placa y cálculos supragingivales y subgingivales
- c) Reducción o eliminación de la flora subgingival periodontopática

También eliminación de tratamiento ocluso agudo, de discrepancia oclusales grandes de lesiones cariosas y abscesos.

### **CONTRAINDICACIONES**

- Pacientes que no presenten un buen control de placa.

- Pacientes con enfermedades sistémicas progresivas o controladas como: pacientes que han sufrido infarto del miocardio, pacientes anticoagulantes, pacientes con leucemia, trastornos netrofilicos como neutropenia no deben hacer cirugía a menos que estén en remisión.

## **PROCEDIMIENTOS QUIRURGICOS GINGIVALES**

### A. Curetaje:

- Raspado abierto con alisado radicular
- Raspado subgingival
- Procesamientos excisionales de nueva inserción
- Raspado químico

### B. Gingivectomia

### C. Gingivoplasia

### D. Reducción retromolar y de tuberosidad:

- Cuñas
- Recesión gingival

## **COLGAJOS PERIODONTALES Y PROCEDIMIENTOS QUIRURGICOS PARA HUESO ALVEOLAR**

### A. Colgajo de Widman modificado

### B. Colgajos reposicionados

### C. Cirugía ósea

- Osteoplasia
- Osteotomía
- Procedimientos regenerativos

#### **1.4.2.2 CIRUGIA METODO CERRADO**

- Exodoncias simples.

#### **1.4.2.5 CIRUGIA PREPROTESICA**

- **CRITERIOS DE UN REBORDE DENTADO:**

Según Goodsell, los criterios para prótesis en una boca desdentada son:

1. Sostén óseo adecuado para las dentaduras postizas.
2. Reborde desdentado ideal.
3. Hueso cubierto por tejido blando adecuado.
4. Ausencia de rebordes afilados.
5. Surcos bucal y lingual adecuados.
6. Ausencia de fibras musculares o frenillos que movilicen la periferia de la prótesis.
7. Relación satisfactoria de los rebordes alveolares superiores e inferiores.
8. Ausencia de repliegues tisulares blandos y redundancias o hipertrofias de rebordes y los surcos.
9. Ausencia de enfermedad neoplasia.

## **CLASIFICACION DE LOS REBORDES ALVEOLARES EDENTULOS**

**Atrofia Grado I:** Corresponde a una pérdida leve en la cantidad de hueso alveolar, se encuentran rebordes altos pero inadecuados en anchura. El hueso basal esta intacto.

**Atrofia Grado II:** Reborde alveolar deficiente en altura y en anchura, debido a la pérdida de hueso alveolar. Conformación en filo de cuchillo, mientras que el hueso basal está libre de compromiso.

**Atrofia Grado III:** Reborde alveolar reabsorbido a nivel del hueso basal. Produce concavidades en la parte posterior de los maxilares con tejido móvil.

**Atrofia Grado IV:** Reabsorción de hueso alveolar y basal, con rebordes alveolares planos.

## **EVALUACION DEL PACIENTE QUE VA A SER SOMETIDO A PROCEDIMIENTOS DE CIRUGIA PREPROTESICA**

Antes de considerar la cirugía preprotésica como una alternativa en el tratamiento se debe tener en cuenta.

1. Historia clínica “Anamnesis, examen clínico y físico”

2. Estado emocional del paciente (valora las expectativas y temores del paciente respecto al tratamiento)
3. Consideraciones sistémicas que determinan un tratamiento especial (quirófano, hospitalización)
4. Evaluación extraoral:
  - Altura facial.
  - Simetrías y asimetrías faciales.
  - Tipo de cara y perfil.
  - Tonicidad muscular.
  - Dimensión vertical.
  - Valoración extraoral- ATM
5. Evaluación intraoral:
  - Examen de prótesis que utiliza
  - Cantidad y forma del hueso remanente
  - Calidad del tejido blando sobre el cual descansa la prótesis
  - Profundidad del vestíbulo
  - Localización de las inserciones musculares y frenillos.
  - Relaciones intermaxilares.
  - Condiciones patológicas en tejidos blandos y duros.

## **EVALUACION DE LOS TEJIDOS DUROS DE SOPORTE**

El examen del hueso de soporte incluye:

- Examen clínico (palpación, inspección, percusión, y auscultación)
- Examen radiografico

## **EVALUACIÓN DE LOS TEJIDOS BLANDOS DE SOPORTE**

Es importante la evaluación de la calidad del tejido que soporta la prótesis.

La cantidad de tejido queratinizado que esta firmemente adherido al hueso de soporte, debe ser diferenciada del tejido poco queratinizado y del tejido hipermovil.

Las áreas deben estar libres de hiperplasias, escaras o zonas ulceradas producidas por prótesis mal adaptadas.

La profundidad del surco vestibular debe estar libre de irregularidades para poder adoptar mejor la prótesis.

Para determinar la profundidad se debe hacer un examen en el cual se localicen las inserciones musculares para adoptar la prótesis.

- Se deben tener en cuenta las inserciones del milohilodeo, geniogloso y surco lingual relacionado con la cresta del reborde mandibular.
- Geniogloso parte anterior de la mandíbula



- Surco lingual, evaluación de la posición de la lengua, debido a que esta desplaza puede desplazar la prótesis facial.

## **PROCEDIMIENTOS QUIRURGICOS CORRECTIVOS**

Para lograr los requisitos anteriormente mencionados, con el fin de mejorar o sustituir defectos que cubren el reborde con mucosas.

Para el caso específico de pacientes desdentados se divide en dos grandes grupos:

Reparaciones iniciales que se hacen en el momento de la extracción para la colocación de la dentadura postiza, a su vez esta preparación se divide para corregir anomalías de tejidos blandos como: frenillos, cicatrices, inserciones musculares altas.

Y preparaciones para corregir preparaciones en tejidos duros que incluyen procedimientos como : alveoplasias, extirpación de TORI y eliminación de rebordes afilados.

Preparaciones secundarias : se producen después de un periodo de una dentadura en protección, durante el cual la cicatrización, atrofia o lesiones que han causado cambios en el hueso basal y en los tejidos adyacentes. Estas preparaciones incluyen en tejidos blandos la eliminación de cicatrices, corrección de hiperplasias. En tejidos duros, la extensión y aumento del reborde de ambos maxilares.

## **DEFORMACIONES DE TEJIDO BLANDOS**

### **PREPARACIONES INICIALES**

Las preparaciones de tejido blando del reborde desdentado comprende la corrección de deformaciones de tejido blando, como sobreinserciones de frenillos y musculaturas que en atrofas excesivas disminuyen el reborde alveolar, corrección de cicatrices residuos de cirugías periodonticas endodonticas traumatizantes.

### **DEFORMACIONES DE TEJIDOS DUROS Y PROCEDIMIENTO CORRECTIVOS**

**Alveoplastias:** solo se eliminan las protuberancias que evitan la inserción de la dentadura postiza o retrasan la curación ; durante el procedimiento deberá recortarse tejido interdental e interradicular inflamado o excesivo.

**Alveolectomia:** Extirpación labial extensa de hueso bucal o interseptal.

**Eliminación de Torus:** Usualmente son fuente de dolorosa irritación crónica que puede hacer que se produzca una infección o falle la dentadura postiza.

**Eliminación del reborde afilado:** Son excrecencias afiladas de tejidos óseo.

## **DEFORMACIONES COMBINAS DE TEJIDO BLANDOS Y DURO CON SUS PROCEDIMIENTOS CORRECTIVOS**

**Tuberosidades:** Interfieren en el asentamiento de la dentadura debido a un socavo excesivo o choque en el espacio intermaxilar.

**Tuberoplastia:** Este procedimiento esta diseñado específicamente para aumentar la profundidad entre el gancho del ala interna de la apofisis pterigoides del esfenoides y el lado distal del maxilar superior. Lo util para crear espacio en un maxilar superior plano en el que la atrofia extrema ha provocado la perdida completa de la tuberosidad en el lugar que deberia descansar el reborde de la dentadura postiza.

## **PREPARACIONES SECUNDARIAS**

### **EPULLIS FISURADO Y PROCEDIMIENTOS CORRECTIVOS**

El tejido blanco atrapado entre la aleta de una dentadura postiza ajustada y el hueso subyacente, llevaría a fibrosis tisular y cicatrización del surco, lo que se conoce con este nombre.

### **HIPERPLASIA INFLAMATORIAREACTIVA DEL PALADAR**

Se asocia comúnmente al uso prolongado de prótesis. La afección se manifiesta como excrecencias enrojecidas nodulares o papilares elevándose de la mucosa palatina.

## **PROCEDIMIENTO DE EXTENSION DEL REBORDE**

El objetivo es descubrir quirúrgicamente hueso basal volviendo a colocar la mucosa supraduyente, inserciones musculares y músculo en una posición más baja en el maxilar inferior y más alta en el maxilar superior.

## **PROCEDIMIENTO PARA MAXILAR SUPERIOR**

**Vestíbulo submucosa:** Este procedimiento se aconseja en pacientes con un pequeño reborde clínico y mucosa sana.

**Vestibuloplastia de epitelización secundaria:** Es el procedimiento de elección en pacientes con cicatrización excesiva o Epulis fisurado en el surco, o que poseen cubierta de mucosa de buena calidad disponible pero sin altura suficiente.

## **PROCEDIMIENTO PARA MAXILAR INFERIOR**

**Vestibuloplastia con injertos de mucosa bucal:** Es el procedimiento

preferido en pacientes gravemente traumatizados o con lesiones donde se presente avulsión en quienes el surco ha desaparecido totalmente debido a cicatrización o a procedimientos reconstructivos con tejidos óseos.

Vestibuloplastia con injerto bucal y descenso completo de piso de boca recomendado para pacientes que indiquen injertos con maxilar inferior atrófico pero no demasiado delgado.

## **PROCEDIMIENTO PARA AUMENTAR EL REBORDE**

Recientemente Boyne ha descrito un método de regeneración en que se usa una bandeja de malla de vitalio conteniendo medula de hueso hematopoyético incluido en un filtro millipor reforzado en nylon.

También Blackstone y Parker han usado injertos de cartílago, aorta y hueso, deshidratados y congelados en perros para restaurar reborde atróficos. En general estos materiales no dan buenos resultados cuando se colocan bajo tensión funcional con excepción de hueso autógeno.

## **TECNICAS DE INJERTOS OSEOS PARA EL MAXILAR SUPERIOR**

Se utiliza cuando la pérdida ósea es de carácter uniforme y presenta un reborde casi plano con relación al vestíbulo y al paladar. Se recomienda la técnica de injerto Onlay (sobre hueso).

## **TECNICAS DE INJERTOS OSEOS PARA EL MAXILAR INFERIOR**

Se utiliza cuando el hueso pierde la altura suficiente para sostener la prótesis. Se puede utilizar la técnica de injerto óseo interposicionado (utilizando materiales aloplásticos o autólogos).

### **INJERTOS DE PIEL**

Los injertos de piel consisten en una porción de dermis y/o epidermis que han sido completamente separados de la fuente de suministro sanguíneo que pueden ser de espesor parcial o total dependiendo de la zona receptora; se utilizan para aumentar el reborde mucoso, márgenes y vestíbulo de ambos maxilares. El injerto más utilizado es de tipo autólogo (del mismo huésped).

### **MATERIALES DE RELLENO EN CIRUGIA PREPROTESICA**

Como consecuencia de las investigaciones sobre biomateriales han aparecido sustitutos o materiales en relleno óseo de cerámica, para aumentar la creta alveolar atrófica o para corregir defectos periodontales infracrestales, entre otros. Se han realizado numerosos estudios utilizando varios materiales diferentes y se han podido trazar distinciones sencillas entre los materiales de relleno reabsorbibles como el fosfato tricálcico, y los no reabsorbibles como la

Hidroxiapatita. Los materiales reabsorbibles se han utilizado con preferencia para tratar bolsas periodontales, mientras que los no reabsorbibles han hallado mayor aceptación en la atrofia de la cresta alveolar, aunque también se han usado para el relleno de las bolsas periodontales. Se ha hecho una intensa búsqueda de un material biológicamente compatible que induzca activamente la formación ósea.

**HIDROXILAPATITA:** En la terapéutica odontológica se implanta como rellenos en sitios donde hay pérdidas óseas aumentando el reborde alveolar para soportar una prótesis, o después de una extracción en la cavidad post-exodoncia de dientes impactados o incluidos, en compromiso endoperiodontal con pérdida apical o lateral ósea.

## **INSTRUMENTAL QUIRURGICO**

- Jeringa de anestesia
- Bisturí
- Periostomo legra
- Retractor del colgajo
- Debridador
- Pinzas hemostáticas
- Tijeras de metzemown
- Pinzas de allis
- Elevadores
- Escopio y martillo
- Fresas quirúrgicas

- Cánulas y aspirador alveolotomo (pinzas gubias)
- Limas para hueso
- Curetas
- Portagujas
- Agujas de sutura
- Suturas
- Fórceps
- Jeringa de irrigación

## **HIPERPLASIA INFLAMATORIA FIBROSA**

Es también llamada Epulis fibrosa, es una hiperplasia generalizada con un engrosamiento de mucosa y tejido fibroso en el reborde alveolar y en área vestibular.

Cuando la fibrosis es mínima, no es necesaria la cirugía, es utilizado un acondicionador de tejidos para la eliminación de este tejido fibroso es necesario la infiltración de anestésico en el área a extirpar. La reducción se puede realizar por medio de electrocirugía o por una excisión simple con bisturí, la incisión es realizada en la base del tejido fibroso por debajo del periostio removiendo e tejido hiperplásticos.

Posteriormente el tejido es unido por medio de una sutura interrumpida o continua. Cuando hay áreas muy gruesas de tejido es frecuente la eliminación del vestíbulo con una reposición de la mucosa y una epitelización secundaria. Cuando el tejido de la mucosa y una epitelización secundaria.

Cuando el tejido fibroso se localiza en el reborde alveolar al ser retirado por debajo del periostio, es importante que esta sutura sea realizada en su parte mas superior.

## **HIPERPLASIA INFLAMATORIA PALATINA**

Esta hiperplasia es el resultado casi siempre de una irritación mecánica, producto de la utilización de aparatos protésicos, existen factores potenciales que contribuyen a la formación de la hiperplasia como una deficiente higiene, hongos infecciosos, y una inflamación asociada. Usualmente aparecen como proyecciones nodulares en el tejido palatino. En la mayoría de los casos la hiperplasia disminuye con un tratamiento de acondicionador de tejidos junto con una prótesis bien adaptada. Pero cuando se requiera la remoción quirúrgica de tejido hasta el periostio, es recomendada la utilización de infiltración anestésica en el paladar, sin importar la técnica. Se debe extraer tejido para realizar un estudio histopatológico.

Existe una técnica de extirpación por medio de la electrocirugia, la cual debe ser retirada con suma precisión, evitando la necrosis del hueso.

Existe otra técnica que es mediante la utilización de un instrumento rotatorio, con la colocación de una placa.

## **FRENILLOS**

### **FRENILLECTOMIA LABIAL**

El frenillo labial consiste en delgadas bandas de tejido fibroso que son recubiertas con mucosa y se extienden desde el labio o mejillas, hasta el peristio alveolar.

El nivel de inserción del frenillo puede variar dependiendo de la altura del vestíbulo, de la cresta del reborde alveolar hasta la papila incisiva.

Los frenillos pueden causar limitación en los movimientos de los tejidos blandos creando incomodidad, ulceraciones, llegando hasta interferir en el sellado periférico y en el desalojo de la prótesis. Existen varias técnicas efectivas para remover las inserciones del frenillo, a continuación se describen las mas utilizadas:

**Técnica zataplastia:** Esta técnica es efectiva cuando hay un tejido relativamente estrecho, utilizando una anestesia infiltrativa evitando la infiltración excesiva en el área del frenillo que impida una correcta visualización en el momento de la excisión.

En todos los casos el ayudante de la cirugía debe elevar y evertir el labio. Se procede a hacer una incisión elíptica de la mucosa alrededor del área del frenillo, hasta llegar al periostio, luego las fibras del frenillo son finamente

disecadas del periostio subyacente y del tejido blando, posteriormente se hacen dos incisiones oblicuas en formas de dos, cada una al final de la incisión elíptica, los colgajos obtenidos son rotados para cerrar la incisión inicial vertical en forma horizontal y se sutura con técnica discontinua.

**Técnica escisión simple de frenillo vestibular:** Incisión elíptica delgada a través de la mucosa hasta llegar al periostio, el tejido sobrante es retirado luego se coloca un punto de suturas en la porción más profunda del vestíbulo, si los bordes no se confrontan inmediatamente, se producirá una epitelización secundaria.

**Técnica de la Vestibuloplastia con epitelización secundaria:** Anestesia infiltrativa supraperiostica a lo largo de los márgenes de la inserción del frenillo.

Se hace una incisión del tejido mucoso atravesado el submucoso y sin perforar el periostio. Se hace una disección supraperiostica con tijeras o con presión digital sobre una gasa en el periostio. Después de que se ha identificado una superficie lisa periostica, el borde del colgajo mucoso es saturado al periostio en la máxima profundidad del vestíbulo, y el periostio expuesto cicatrizará por epitelialización secundaria.

## **FRENILLO LINGUAL**

Una inserción anormal de frenillo lingual consiste de mucosa, tejido conectivo, denso, fibroso y ocasionalmente fibras del músculo geniogloso. Estas inserciones unen la punta de la lengua con la superficie posterior del reborde alveolar mandibular interfiriendo con la fonación y el correcto asentamiento de la prótesis.

Haciendo bloqueo lingual bilateral y una infiltración local se obtendrá una anestesia adecuada para frenillotomía la punta de la lengua es controlada con una sutura de tracción. Se hace una relajante cirugía del frenillo lingual induciendo en las inserciones fibrosas del tejido conectivo, en la base de la lengua en un diseño transversal, seguido de un cierre en dirección lineal. Se puede emplear un hemostático a lo largo de la inserción del frenillo durante 3 minutos que provee vasoconstricción y mejor visibilidad del campo, después de la remoción del hemostático se crea una incisión a través del área parcialmente cerrada con el hemostático teniendo especial cuidado con los vasos sanguíneos en el piso de la boca y los conductos salivales que deben ser protegidos durante el procedimiento.

La lengua es retirada superiormente y los márgenes son cuidadosamente disecados y luego se sutura paralelo a la línea media de la lengua.

## **1.5 OBJETIVOS**

### **1.5.1 General**

Determinar la incidencia de la cirugía oral en pregrado y en postgrado del C.O.C. durante el año de 1996.

### **1.5.2 Específicos**

- Conocer el numero de cirugías realizadas en pregrado y en postgrado durante 1996
- Evaluar el tipo de cirugía oral encontrado en las clínicas del C.O.C.

## **1.6 VARIABLES**

### **1.6.1 Genero**

Puede ser masculino o femenino

### **1.6.2 Tipos de cirugías realizadas.**

- Terceros molares incluidos
- Otros
- Remodelado óseo
- Exodontias simples
- Hiperplasia gingival
- Biopsia
- Cirugía Periodontal

### **1.6.3 Tipo de servicio**

- Consulta externa
- Urgencia

#### **1.6.4 Numero de cirugías orales por mes**

#### **1.6.5 Nivel quirúrgico**

- Pregrado
- Postgrado

## **2. ASPECTOS METODOLOGICOS**

### **2.1 Tipo de estudio**

Un estudio de incidencias de cirugía orales realizadas a pacientes que asisten a las clínicas de pregrado y postgrado del C.O.C.

### **2.2 Población de estudio**

Registro de cirugía oral realizadas en pacientes que asistieron a la clínica de pregrado y postgrado del C.O.C. en 1996.

### **2.3 Recolección de datos**

#### **2.3.1 Fuente:**

- Los datos serán recopilados así: en pregrado por archivo de cirugías realizadas en 1996.
- En postgrado archivo de cirugías realizadas en 1996.

#### **2.3.2 Instrumento de recolección de datos**

# PREGRADO – C.O.C. EN 1996

NOMBRE	SEXO	U	H	CIRUGIA M. A.	CIRUGIA METODO CERRADO	CX RAZ	PREPROTESICAS	CX ENDO-PERIOD	BIOPSIAS	FECHA
Sandra Lopez	f	x		38						Febrero
Edgar Carzon	m	x		45						Febrero
Edilberto Jimenez	m	x		18-28			Tejido			Febrero
Amanda Culma	f	x			x		Remodelado Oseo			Febrero
Eliana Tola	f	x		28-38						Febrero
Sonia Salazar	f	x		38						Febrero
Yolanda	f	x		48						Febrero
Jenny Daniels	f	x		38						Febrero
Johana Suarez	f	x		28-38		18-28				Febrero
Sandra Pardo	f	x		38-48						Febrero
Gonzalo Molano	m	x		38-48						Febrero
Sandra Vazquez	f	x		18-28						Febrero
Adolfo Pacheco	m	x		38-48						Febrero
Elma Calderon	f	x					Injerio Oseo			Febrero
Bernardo Gonzales	m	x		38-48						Marzo
Viviana Barco	f	x		38-48						Marzo
Carlos Bultrago	m	x		28-38						Marzo
Ivonne Correa	f	x		38		17-25-47				Marzo
Cielo Boyaca	f	x		38						Marzo
Sandra Tirada	f	x		35-45						Marzo
Jairo Cruz	m	x		18-38						Marzo
Jairo Orozco	m	x		18-28						Marzo
Orlando Mayorga	m	x		38		18				Marzo
Wilson Moxca	m	x		38-48						Marzo
Viviana Cifuentes	f	x		48						Marzo
Luis A Acosta	m	x		48						Marzo
Orlando Martinez	m	x		48						Marzo
Carlos Tapiero	m	x		48						Marzo
Sonia Cumbia	f	x		38-48						Marzo
Leonardo Garcia	m	x		38-48						Marzo
Luz M. Maderez	f	x		18-48						Marzo
Luz M. Maderez	f	x					Remodelado Oseo			Marzo
Mauricio Silva	m	x		48						Marzo
Henry Garcia	m	x		38-48						Marzo
Alexandra Nova	f	x		18-28						Marzo
Carlos Rosero	m	x		18						Marzo
Rosalba Raygo	f	x					Hiperplasia			Marzo
Olivera Valencia	f	x		28-48		26-17-18-27				Marzo
Mercedes Anzulo	f	x		38						Marzo
Pablo Gomez	m	x		38-48						Marzo
Martin Diaz	m	x		48					x	Marzo
Patricia Silva	f	x		38-48						Marzo
Guillermo Diaz	m	x		48						Marzo
Claudia Sanchez	f	x		18-28						Marzo
Luisa Cortez	f	x					Hiperplasia		x	Marzo
Miriam Gonzalez g	f	x		39-48						Marzo
Mery Mendoza	f	x		18-28						Marzo
Evaila Mesona	f	x		46						Marzo
Sandra Garcia	f	x		18-48						Marzo
Adriana Segovia	f	x		28-38						Marzo
Ruth Salina	f	x		28						Marzo
Ruben Aranguen	m	x		48						Marzo
Luis Molano	m	x		48						Marzo
Manuel Pizarro	m	x					Remodelado Oseo			Marzo
Maria Pineda	f	x					Hiperplasia			Marzo
Daniel Alfonso	m	x		Supernumerario						Marzo
Carolina Paredes	f	x		38						Marzo
Luis Laforte	m	x		38-48						Marzo
Cecilia Merjura	f	x			38-48					Marzo
Agustina Tintinajo	m	x		38-48						Marzo
Alfonso Penilla	m	x		13-23						Marzo
Fabio Verdugo	m	x		47-38						Marzo
Sandra Rosco	f	x		38-18						Marzo
Rodolfo Rios	m	x		38-48						Marzo
Fuises Casblanco	m	x		25		24-11-12-24-22				Marzo
Juan C Barón	m	x		28-38-48						Marzo
Fabiana Mazon	f	x		Mesodiente						Marzo
Elizabeth Torres	f	x		38-48		26-27-36-47-18				Marzo
Fernando Gutierrez	m	x		38						Marzo
Elvira Calderon	f	x					Reposicion sutura			Marzo
Claudia Gaviria	f	x		18-28						Marzo
Jose Gutierrez	m	x			18-25-26		Remodelado Oseo			Marzo
Sandra Garzon	f	x		38-28-48						Marzo
Adriana Bula	f	x		13						Marzo
Rosalba Valencia	f	x					2 Remodelados O			Marzo
Julio Gutierrez	m	x		38-48						Marzo
Mario Monteroy	m	x		48						Marzo
Jaime Mejia	m	x		28-38						Marzo
Claudia Cortez	f	x		18-48						Marzo
Luis Alarcon	m	x		38-48						Marzo
Elizabeth Mira	f	x		28						Marzo
Miguel Penagos	m	x		48						Marzo
Diego Machado	m	x		48-48						Marzo
Diego Gomez	m	x		28-38						Marzo
Rafael Ospina	m	x		48						Marzo
Olga Castellanos	f	x		28-38						Marzo
Jhon Trimeño	f	x		28						Marzo
Carmelina Saalicy	f	x					Remodelado Oseo		x	Marzo
Rafael Hidalgo	m	x		48						Marzo
Luz Martinez	m	x		38-48						Marzo
Luis Velazquez	m	x		38-48						Marzo
Jorge Galba	m	x		38		32-33-34-41-43-44		Remodelado Oseo		Marzo
Dora Rodriguez	f	x						Hiperplasia	x	Marzo
Jorge Moreno	m	x		Mesodient -21						Marzo
Carmen Fonseca	f	x		18-28						Marzo
Jimena Tobez	f	x		38-48						Marzo
Sandra Pinzon	f	x		38-48						Marzo
Rosa Rivas	f	x					Remodelado Oseo			Marzo
Enrique Orozco	m	x		38		14				Marzo
Estela Muñoz	f	x					Hiperplasia			Marzo
Cris Sanchez	f	x							x	Marzo
Natali Call	f	x		18						Marzo
Jose Gutierrez	m	x		45		47				Marzo
Santiago Caballero	m	x		38						Marzo
Enrique Orozco	m	x		12		22				Marzo
Luz Bejarano	f	x		18-28						Marzo
Claudia Velazquez	f	x		18-48						Marzo
Nubia Vargas	f	x		38-48						Marzo
Olga Pineda	f	x		19-48						Marzo
Alexander Patricio	m	x		13-28						Marzo
Alexandra Sanches	f	x		28						Marzo
Rosa Bernal	f	x		38-48						Marzo
William Martinez	m	x		48						Marzo
Miriam Lopez	f	x			35-33-32-31-41-42		Remodelado Oseo			Marzo
Johana Albana	f	x		18-48						Marzo
Guillermo Barrera	m	x						Curetaje 28		Marzo
Carmen Fonseca	f	x		18-48						Marzo
Juan P. Cano	m	x		38						Marzo
Juan C. Vela	m	x								Marzo
Maria de Calisto	f	x								Marzo

NOMBRE	SEXO	U	H	CIRUGIA M.A.	CIRUGIA METODO CERRADO	CX RAZ	PREPROTESICAS	CX ENDO-PERIOD	BIOPSIAS	FECHA
Milvia Hernandez	f	x		28						Marzo
Eduardo Fonseca	m	x		48						Marzo
Edelmira Ramirez	f	x		19-48						Marzo
Maribel Ramirez	f	x		38-48						Marzo
Diego Idarnaga	m	x		38						Marzo
Everto Nieira	m	x		15						Marzo
Janeth Torres	f	x		28						Marzo
Luisa F. Morales	f	x		18-28						Marzo
Amelia Rosa	f	x					Remodelado oso			Marzo
Liliana Cortez	f	x		23						Marzo
Marta Velandia	f	x					2 Remodelado O			Marzo
Carmen Gomez	f	x		13						Marzo
Oscar Olave	m	x		38-48						Marzo
Jose Perez	m	x		38-48						Marzo
Angelica Trujano	f	x		18-28						Marzo
Carmen Prada	f	x		18						Marzo
Ximena Rodriguez	f	x		38-48						Marzo
Johana Rojas	f	x		28-38						Marzo
Mary Falla	f	x		Mesodiente						Marzo
Paola Gomez	f	x		18-48						Marzo
Diana Velandia	f	x		18-38						Marzo
Sandra Bernal	f	x		28-48						Marzo
Mercedes Carreño	f	x		38-48						Marzo
Elson Sanchez	f	x								Marzo
Magda Caron	f	x		38-48						Marzo
Paola Ojfero	f	x		28-48						Marzo
Rosa Calderon	f	x		28						Marzo
Ivonne Sierra	f	x		Mesodiente						Abn1
Oscar Suarez	m	x							x	Abn1
Andres Sanchez	m	x		38						Abn1
Carmelo Giraldo	m	x		21						Abn1
Omar Cruz	m	x		13-23						Abn1
Catalina Romero	f	x		38-48-37						Abn1
Rodrigo Ramirez	m	x		18-48						Abn1
Oscar Ramirez	m	x		48						Abn1
Flor Parilla	f	x		38-48						Abn1
Irena Moreno	f	x					Remodelado Oseo			Abn1
Juan Diez Dios	m	x						x		Abn1
Patricia Sabado	f	x		38-48						Abn1
Jhon Nieira	m	x		38-48						Abn1
Sandra Rubiano	f	x		47						Abn1
Rafael Corrales	m	x		28-48						Abn1
Olga Silva	f	x		28						Abn1
Claudia Hurtado	f	x		38-48						Abn1
Magda Bilbao	f	x		38-48						Abn1
Jhon Flaquez	m	x		38-48						Abn1
Cristina Zapata	f	x		38-48						Abn1
Diana Martinez	f	x		48						Abn1
Roberto Gil	m	x		48						Abn1
Mario Manrique	m	x					Remodelado Oseo			Abn1
Ciro Torres	m	x		28						Abn1
Jose Ramirez	m	x					Remodelado Oseo			Abn1
Patricia Ariza	f	x		38						Abn1
Gloria Gomez	f	x		19-27						Abn1
Amanda Castillo	f	x		18						Abn1
Lakeine Ayarce	f	x		18-28						Abn1
Abraham Ruiz	m	x			31:30:14:42:33:44:43:36:37		2 Remodelados O			Abn1
Andrea Alfonso	f	x		38						Abn1
Alejandro Lombardi	m	x		18-28						Abn1
Fanny Fuentes	f	x		38						Abn1
Appella Cuevas	f	x		18						Abn1
Paola Giraldo	f	x		18-28						Abn1
Alexander Baron	m	x		38-48						Abn1
Fernando Rojas	m	x		18						Abn1
Alberto Tacul	m	x		38-48						Abn1
Carolina Estrada	f	x		18-48						Abn1
Jazmin Sandoval	f	x		18-28						Abn1
Israel Camacho	m	x		38-48						Abn1
Carlos Rosero	m	x		38						Abn1
Artinton Ramirez	m	x		38-48						Abn1
Jose Belancur	m	x		45						Abn1
Luz M Ruiz	f	x		27-28						Abn1
Claudia Gomez	f	x		38-48						Abn1
Heli Solano	m	x		38-48						Abn1
Appella Lopez	f	x		28-38						Abn1
Miguel Bedoya	m	x		18-28						Abn1
Wilson Mamolejo	m	x		38-48						Abn1
Manuel Torres	m	x		18-28						Abn1
Nancy Ardila	f	x		38						Abn1
Luisa Calle	f	x		18-28						Abn1
Fernando Torres	m	x		18						Abn1
Josefa Tovar	m	x		18-28						Abn1
Ana Cruz	f	x					Remodelado Oseo			Abn1
Wilson Alarcon	m	x		38						Abn1
Minan Alarcon	f	x		38						Abn1
Flor Martinez	f	x		18-28						Abn1
Diana Savogal	f	x		18-28						Abn1
Nury Cillva	f	x		38-48						Abn1
Luz Helena Herrera	f	x		38						Abn1
Adrian Ruiz	m	x		Mesodiente	18-28-38-48-17-2					Abn1
Fernando Piñeros	m	x		38-48						Abn1
Ingrid Salamanca	f	x		38						Abn1
Gloria Beltran	f	x		38-48						Abn1
Sandra Cruz	f	x		28-38						Abn1
Diana Hurtado	f	x		28-38						Abn1
Johana Mira	f	x		23						Abn1
Rosana Acosta	f	x		28-38						Abn1
Alexander Peña	m	x		18	28					Abn1
Diana Castillo	f	x		38-48						Abn1
Lisel Semma	m	x		18-48						Abn1
Appella Flores	f	x						Apicectomia 24		Abn1
Marta Martinez	f	x		38						Abn1
Appella Salazar	f	x		18-28						Abn1
Nubia Lancheros	f	x		38-48						Abn1
Fabiola Tras la Viña	f	x		48						Abn1
Alberto Leon	m	x		18-28						Abn1
Jhon Jairo Rosas	m	x		18						Abn1
Claudia Calderon	f	x		13						Abn1
Carmen Buena	f	x		48						Abn1
Marta Carizzo	f	x		38-48						Abn1
Jaime Rodriguez	m	x		38-48						Abn1
Eduardo Jaramillo	m	x		38-48						Abn1
Gloria Sanchez	f	x		17						Abn1
Jenny Tulcan	f	x		38						Abn1
Marta Rojas	f	x							Quiste	Abn1
Alvaro Corredor	m	x		Supernumerario						Abn1
Francy Ospina	f	x		38						Abn1
Sofia Sambrano	f	x		18						Abn1
Adriana Montes	f	x		38-48						Abn1
Carlos Benjumea	m	x		48						Abn1
Milton Montes	m	x		18						Abn1

NOMBRE	SEXO	U	H	CIRUGIA M.A.	CIRUGIA METODO CERRADO	CX RAZI	PREPROTESICAS	CX ENDO-PERIOD	BIOPSIAS	FECHA
Miguel Rodriguez	m	x		28-38						Abril
Eliana Sanchez	f	x		38						Abril
Patricia Sanchez	f	x		48	38					Abril
Adriana Borrero	f	x		15	28					Abril
Roderick Lora	m	x		Supernumerario						Abril
Zaida Torres	f	x		48						Mayo
Alejandro Borrero	m	x		38						Mayo
Aniel Farfan	m	x		18						Mayo
Ledy Tafor	f	x		15						Mayo
Andres Laverde	m	x		18-48						Mayo
Ana Figueroa	f	x		16-26						Mayo
Pedro Incapie	m	x		19-29						Mayo
Monica Sutiliga	f	x		18						Mayo
Marta Rios	f	x		28-38						Mayo
Dorival Torres	f	x		28						Mayo
Bellamid Vargas	f	x		48						Mayo
Lida Torres	f	x		18-48						Mayo
Juan Carlos Caldero	m	x		48						Mayo
Ledy Puentes	f	x		38	29-48					Mayo
Olga Fernandez	f	x		12						Mayo
Felipa Ospina	m	x		38						Mayo
Fidelina Silva	f	x		28						Mayo
Lery Lopez	f	x		28						Mayo
Caren Ovalle	f	x		38-48						Mayo
Juan Echavarría	m	x		38						Mayo
Liliana Morales	f	x		18-38						Mayo
Maria Torres	f	x			18-28-38-48-27-17-37-47		Remodelado Oseo			Mayo
Ricardo Gomez	m	x		48						Mayo
Giovanni Cuervo	m	x		48						Mayo
Diego Triviños	m	x		Mesodiente						Mayo
Juilet Gutierrez	f	x		48						Mayo
Luis Ortiz	m	x			18-28-38-48-27		Remodelado Oseo			Mayo
Erica Mora	f	x		38						Mayo
Omar Lozano	m	x		48						Mayo
Arturo Ramos	m	x			26-23-38					Mayo
Alexandra Ojalosa	f	x		18-48						Mayo
Fernando Aponte	m	x		48						Mayo
Enerda Anza	f	x		38-48	27-17					Mayo
Nelson Marinique	m	x		18						Mayo
Nancy Vilami	f	x		48						Mayo
Wilson Duarte	m	x		13						Mayo
Marta Quintero	f	x		13						Mayo
Jhon Jimenez	m	x		48						Mayo
Paola Caro	f	x		38						Mayo
Nancy Pinzon	f	x		18-28						Mayo
Jaimie Parido	m	x			28-26-36		Remodelado Oseo			Mayo
Deliz Anza	f	x		48						Mayo
Claudia Biez	f	x		18-28						Mayo
Viviana Bustos	f	x		45						Mayo
Omar Vargas	m	x		11-21						Mayo
Constanza Acugarth	f	x		28						Mayo
Sandra Rojas	f	x		48						Mayo
Milo Jarabla	f	x					Remodelado Oseo			Mayo
Olivia Soler	f	x		48						Mayo
Felipa Limae	m	x		38						Mayo
Amparo Rodriguez	f	x		48						Mayo
Ricardo Fandiño	m	x		28-38						Mayo
Marta Rojas	f	x							x	Junio
Mario David	m	x		38						Junio
Sandra Ruales	f	x		38						Junio
Maria Rojas	f	x			18-28-38-48		Remodelado Oseo			Junio
Lida Zor Martinez	f	x		38						Junio
Marcela Sanchez	f	x		38						Junio
Alexander Zapuy	m	x		38						Junio
Adriana Ballesteros	f	x		18-28						Julio
Jorge Velez	m	x		38-48						Julio
Mikena Ricardo	f	x		18-28						Julio
Fernando Guzman	m	x		38-48						Julio
Marta Octavo	f	x		48-18-28-38						Julio
Marta Rodriguez	f	x		18-28						Julio
Carmen Garzon	f	x			17		Remodelado Oseo			Julio
Luis Ortiz	m	x			18-28-38-48-26		Remodelado Oseo			Julio
Adriana Ballesteros	f	x		38-48						Julio
Libia Mancipe	f	x		38						Julio
Catalina Rojas	f	x		18-38-48						Julio
Katya Hernandez	f	x			28					Julio
Ana Sanchez	f	x			48-18-28-38-17-26		Remodelado Oseo			Julio
Amparo Quintero	f	x		18						Julio
Giovanni Pacheco	m	x		38-48						Julio
Pablo Gomez	m	x		28-48						Julio
Nidia Garzon	f	x		28-38						Julio
Rodrigo Perez	m	x			48-18-28-38-17-26		Remodelado Oseo			Julio
Wilson Moreno	m	x		18-28						Julio
Jose Cruz	m	x		38						Julio
Diana Mosquera	f	x		38-48						Julio
Manuel Lizarazo	m	x		18						Julio
Yadira Aranda	f	x		24-35						Julio
Jose Ruiz	m	x			18-48		Remodelado Oseo			Julio
Maria Mesa	f	x					Hiperplasia			Julio
Alfara Cruz	f	x					Hiperplasia			Julio
Luz Pacheco	f	x		18-48						Julio
Joaquin Figueroa	m	x		18-28-48						Julio
Yarleny Mendoza	f	x		38-48						Julio
Ruben Carreño	m	x		23						Julio
Pedro Segura	m	x			18-28-48-38-26-17-15		Remodelado Oseo			Julio
Carolina Sanchez	f	x		28-38						Julio
Giovanna Acosta	f	x		23						Julio
Catherine Viquez	f	x		18-28						Julio
Juan Carrado	m	x		28						Julio
Diana Navarrete	f	x		24-35						Julio
Nelly Ulrea	f	x					Hiperplasia			Julio
Susana Ricaurte	f	x		38-48						Julio
Henry Tovar	m	x		48						Julio
Liliana Abarracón	f	x		38-48						Julio
Carmen Ebraida	f	x			18-28-38-48-27-17-37-47		Remodelado Oseo			Julio
Andrea Torres	f	x		28-38						Julio
Adriana Diaz	f	x		35-45			Hiperplasia			Julio
Abolón Guerrero	m	x		45						Julio
Teresta Muriel	f	x							x	Julio
Diana Savogal	f	x		38-48			Remodelado Oseo			Julio
Eva Huertas	f	x								Julio
Andrés Luna	m	x		38-48						Agosto
Maria Perdomo	m	x							x	Agosto
Mireya Hernandez	f	x		48						Agosto
Maria Rivera	f	x		14						Agosto
Carlos Raño	m	x		18-48						Agosto
William Rocha	m	x			28		Remodelado Oseo			Agosto
Andrea Albaria	f	x		38-48						Agosto
Sandra Pinzon	f	x		18-28						Agosto
Juan Luna	m	x		48						Agosto
Henry Duran	m	x		38						Agosto

NOMBRE	SEXO	U	H	CIRUGIA M.A.	CIRUGIA METODO CERRADO	CX RAZ	PREPROTESICAS	CX ENDO-PERIOD	BIOPSIAS	FECHA
Jenny Pacheco	f	x		48						Agosto
Diana Barbosa	f	x		38						Agosto
Marta Perez	f	x		48						Agosto
Diana Pereira	f	x		18-48						Agosto
David Verdúvay	m	x		48						Agosto
Jose Serna	m	x		18-28-38-48						Agosto
Sandra Cardozo	f	x		38-48						Agosto
Johana Morales	f	x		48						Agosto
Yackelin Guzmán	f	x		35-48						Agosto
Miense Salazar	f	x		18-28						Agosto
Alexander Arias	m	x		48						Agosto
Marta Castro	f	x		28-38						Agosto
Edwin Avellana	m	x		18-28						Agosto
Jairo Cortez	m	x		13						Agosto
Hibelando Santos	m	x		38						Agosto
Marta Quevedo	f	x		38						Agosto
Jimmy Gomez	m	x		Supernumerario						Agosto
Luz Agallo	f	x		38						Agosto
Edwin Garcia	m	x		48						Agosto
Viviana Moreno	f	x		28						Agosto
Javier Pinzon	m	x		48						Agosto
Joaquin Ramos	m	x		28						Agosto
Arley Soto	m	x		2 supernumerarios						Agosto
Lina Lozano	f	x		28						Agosto
Manuel Hernandez	m	x		48						Agosto
Jhon Pulido	m	x		38						Agosto
Wilson Camacho	m	x		48						Agosto
Fabio Giraldo	m	x		48						Agosto
Lorena Ortega	f	x		38						Agosto
Daniel Leyton	f	x		48						Agosto
Ninian Muñoz	f	x		38			MA 25			Agosto
Javier Cuelitas	m	x		38						Agosto
Silvia Uroña	f	x		38						Agosto
Jhon Pavia	m	x		48		38				Agosto
Nelson Aguirre	m	x		47-48-33-14-2541-42-43						Agosto
Camilo Mejia	m	x		38-48						Agosto
Sandra Mayorga	f	x		38						Agosto
Warley Diaz	f	x		23						Agosto
Leonardo Hernandez	m	x		48						Agosto
Claudia Leon	f	x		18-28						Agosto
Mario Valencia	m	x		18-28						Agosto
Misael Barrero	m	x		43-42-31-42			Remodelado Oseo			Agosto
Sandra Serrado	f	x		28						Agosto
Guillermo Rojas	m	x					Hiperplasia			Agosto
Flor Jurado	f	x		18-28-38						Agosto
Jose Cruz	m	x								Agosto
Johana Aldana	f	x		28-38						Agosto
Paola Lozano	f	x		28-38						Agosto
Nubia Mayorga	f	x		38						Agosto
Ademar Lopez	m	x					Remodelado Oseo			Agosto
Mary Duarte	f	x		28-48						Agosto
Alfonso Toro	m	x		48						Agosto
Hugo Quintana	m	x		34-32-33-31-41-11-42-43-44			Remodelado Oseo			Agosto
Clemencia Abello	f	x		42-43-32-33-34-41			Remodelado oseo			Agosto
Olga Gil	f	x		38-48						Agosto
Alexandra Sierra	f	x		18-28						Agosto
Adriana Lopez	f	x		15						Agosto
Edgar Barrera	m	x		38						Agosto
Bianca Morales	f	x					Hiperplasia			Agosto
Rosa Castañeda	f	x		31-32-41-42			Remodelado oseo			Agosto
Maria Consuelo Piza	f	x		28-38					x	Agosto
Diano Carreño	m	x		31-41-42-44			Remodelado Oseo			Agosto
Pedro Infante	m	x		33-31-32-41-43			Remodelado Oseo			Agosto
Ricardo Tovar	m	x		48						Agosto
Paola Sanchez	f	x		38-48						Agosto
Pilar Rodriguez	f	x		28-18						Agosto
Nely Sandoval	f	x		38-48						Agosto
Claudia Rugles	f	x		38-48						Agosto
Aldemar Sanabria	m	x		Supernumerario						Agosto
Nury Guzman	f	x		28						Agosto
Diego Serrano	m	x		38						Agosto
Jose Velasquez	m	x		23						Agosto
Jackeline Cardona	f	x					Hiperplasia			Agosto
Diego Rojas	m	x		28-38						Agosto
Paola Rojas	f	x		38-48						Agosto
Luz Mary Ordoñez	f	x		45-35						Agosto
Leonar Suarez	f	x							x	Agosto
Bianca Martinez	f	x					Hiperplasia			Agosto
Mauricio Rodriguez	m	x		28-18						Agosto
Olga Siachoque	f	x		38						Agosto
Claudia Cruz	f	x		38-48						Agosto
Rafael Moreno	m	x		38-48						Agosto
Jorge Forero	m	x		38-48						Agosto
German Arango	m	x		18-48						Agosto
Milton Martinez	m	x		18-28						Agosto
Pedro Dorado	m	x					Hiperplasia			Agosto
Paola Suanca	f	x		28-38						Agosto
Jose Jaramila	m	x		41-31-32-35			Remodelado Oseo			Agosto
Heidy Quintero	f	x		39-49						Agosto
Giselba Blanco	f	x		28						Agosto
Leonardo Rodriguez	m	x		Mesodiente						Agosto
Luz Rivera	f	x		38						Agosto
Wilder Cardona	m	x		31-48						Agosto
Marcela Castro	f	x		28-48						Agosto
Diana Montecarlo	f	x		28-48						Agosto
Alex Parra	m	x		18-28						Agosto
Cesar Esquivel	m	x		38-48						Agosto
Maria Lopez	f	x		38						Agosto
Hermes Rojas	m	x		18-28						Agosto
Libardo Noboa	m	x		38						Agosto
Carmenza Giraldo	f	x		38						Agosto
Mónica Romero	f	x		Supernumerario						Agosto
Georgina Gutierrez	f	x		13-24-25			Remodelado Oseo			Agosto
Pedro Cuelitas	m	x		48						Agosto
Flor Diaz	f	x					Remodelado Oseo			Agosto
Luisa Betancur	f	x		18-28						Agosto
Lidia Betancur	f	x		18-28						Agosto
Maria Garzón	f	x					Remodelado Oseo			Agosto
Roberto Diaz	m	x		38-48						Agosto
Carmen Roa	f	x		14						Septiembre
Gloria Montalvo	f	x		38-48						Septiembre
Nora Quintero	f	x		48						Septiembre
Milton Navarro	m	x		38-48						Septiembre
Elizabeth Henao	f	x							x	Septiembre
Diana Chiquina	f	x		38-48						Septiembre
Oscar Marchais	m	x		48						Septiembre
Luz Castellanos	f	x		28						Septiembre
Carmen Suarez	f	x		48						Septiembre
Ana Leon	f	x		23						Septiembre
Carmenza Macépa	f	x		28						Septiembre
Mario Obolara	m	x		28						Septiembre

NOMBRE	SEXO	U	H	CIRUGIA M.A.	CIRUGIA METODO CERRADO	CX RAZI	PREPROTESICAS	CX ENDO-PERIOD	BIOPSIAS	FECHA
Nora Lopez	f	x		18-28						Septiembre
Mercedes Luna	f	x		38-48						Septiembre
Clemencia Abello	f	x					Hiperplasia			Septiembre
Diego Rojas	m	x		48						Septiembre
Valdecas Cansino	m	x					Hiperplasia		X	Septiembre
Luz Curas	f	x		28-18						Septiembre
Javier Diaz	m	x		38						Septiembre
Bianca Gutierrez	f	x							X	Septiembre
Luz Herrera	f	x		48						Septiembre
Maria Lazo	f	x		28-38						Septiembre
Cesar Gomez	m	x		47	28, 16, 48		Remodelado Oseo			Septiembre
Jose Gomez	m	x		38-48						Septiembre
Sandra Trujillo	f	x		28-38						Septiembre
Claudia Vega	f	x		48						Septiembre
Milena Vega	f	x		38						Septiembre
Maria Cañero	f	x		18-38						Septiembre
Gabriel Carreño	m	x			24, 27, 23, 11		Remodelado Oseo			Septiembre
Jairo Diaz	m	x		18			Remodelado Oseo			Septiembre
Manuel Silva	m	x		supernumerario						Septiembre
Marta Perez	f	x		28-38						Septiembre
Rosa Pinzon	f	x			41-42-43-44-33-32-31		Remodelado Oseo			Septiembre
Zimena Villa	f	x		28-38						Septiembre
Elena Azar	f	x		38-48						Septiembre
Hector Mora	m	x		38	47		Remodelado Oseo			Septiembre
Rafaela Dominguez	f	x		38-48						Septiembre
Carmen Alban	f	x		38-48						Septiembre
Diana Medina	f	x		38						Septiembre
Wilson Rocha	m	x			34-35-36-47-46-48		Remodelado Oseo			Septiembre
Andres Mendez	m	x		28						Septiembre
Juan Ruiz	m	x		14-24						Septiembre
Marta Ayuso	f	x		18-24						Septiembre
Rodrigo	m	x		13						Septiembre
Luz Torres	f	x		18-48						Septiembre
Jose Cruz	m	x		14						Septiembre
Alex Candelana	f	x		48						Septiembre
Aina Porras	f	x		38-48						Septiembre
Victor Esquina	m	x			14-13-23		Remodelado Oseo			Septiembre
Marcela Saenz	f	x		38-48	24-25-35-34					Septiembre
Henry Alvarez	f	x		38	35-43					Septiembre
Aurora Alvarez	f	x		38						Septiembre
Rubén Martínez	m	x			17-16-15-14-23					Septiembre
Julietta Gutierrez	f	x		18	24-26-27-28					Septiembre
Henry Martin	m	x		18-48						Septiembre
Yena Luna	f	x		28						Septiembre
Luz Adrie	f	x		38						Septiembre
Angela Ferrer	f	x		18-28						Septiembre
Mariana Torres	m	x		28-38						Septiembre
Andres Porado	m	x		38-48						Septiembre
Rafael Romero	m	x		48						Septiembre
Paola Viverra	f	x		48						Septiembre
Yeny Gonzalez	f	x		18-48						Septiembre
Javier Mozquera	m	x		18-48						Septiembre
Juan Guevara	m	x		18-28						Septiembre
Marta Lopezammon	f	x		13-48						Septiembre
Marcela Salgado	f	x		18-28						Septiembre
Juan Rincon	m	x		38-48						Septiembre
Erick Mayor	m	x		18-28						Septiembre
Oiga Restrepo	f	x		38-48						Septiembre
Luz Prado	f	x		48						Septiembre
Alejandro Gomez	m	x		18-28						Septiembre
William Rodriguez	m	x		18-28						Septiembre
Santiago Girado	m	x		48						Septiembre
Andrea Barrero	f	x		18-28						Septiembre
Oscar Clavijo	m	x		18-48						Septiembre
Saul Casallas	m	x		18						Septiembre
Francis Rojas	f	x			17-16-13-11					Septiembre
Miguel Chaparro	m	x		38-48	21-22-26-27		Remodelado Oseo			Septiembre
Daniel Castellanos	m	x		38-48						Septiembre
Liam Lopez	m	x		38-48						Septiembre
Soro Cabrera	m	x		18						Septiembre
Manna Gutierrez	f	x		38						Septiembre
Sandra Vega	f	x		48						Septiembre
Nubia Torres	f	x		18-28						Septiembre
Diana Rodriguez	f	x		18-38						Septiembre
Esperanza Tobar	f	x		28						Septiembre
Rosa Piedra	f	x		Océfoma						Septiembre
Diana Famos	f	x		38-48						Septiembre
Milton Navarro	m	x		18						Septiembre
Jose Diaz	m	x			32-33-45-43-41		Remodelado Oseo			Septiembre
Esperanza Bernal	f	x			41		Hiperplasia			Septiembre
Luz Noguera	f	x		28						Septiembre
Felipe González	m	x		18-28						Septiembre
Alfredo Martínez	m	x		38						Septiembre
Hector Grando	m	x							x	Septiembre
Angela Gueva	f	x		28-35						Septiembre
Oscar Gonchica	m	x		38						Septiembre
Marcelo Gonzalez	m	x		28-18						Septiembre
Antonio Prado	m	x		38						Septiembre
Cesar Mora	m	x		38-48			Remodelado			Septiembre
Ómar Ruiz	m	x			34-35-44-45-46		Hiperplasia			Septiembre
Isabel Reina	f	x								Septiembre
Jairo Cruz	m	x		38-48						Septiembre
Pablo Mongos	m	x		38-48						Septiembre
Edilberto Copas	m	x		38-48						Septiembre
Rubén Martínez	m	x			17-16-15-14-28		Remodelado Oseo			Septiembre
Carlos Fomeque	m	x						2 diagnósticos Periodontal		Septiembre
Juan Forero	m	x							x	Septiembre
Claudia Calcedo	f	x						Periodontal		Septiembre
Bety de Vargas	f	x		38						Septiembre
Hector Salcedo	m	x					Remodelado Oseo			Septiembre
William Romero	m	x		48						Septiembre
Alvaro Savogal	m	x		18-28						Septiembre
Janeth Prado	f	x		48						Septiembre
Solo Puertas	m	x		38-48						Septiembre
Maria Lozano	f	x						Periodontal		Septiembre
Luz Mary Garcia	f	x							x	Septiembre
Flor Gonzalez	f	x		23						Septiembre
Sandra Hernandez	f	x		35-48						Septiembre
Sonia Alajo	f	x		18-28-38						Septiembre
Rosalba Daza	f	x		38-48						Septiembre
Viviana Ferras	f	x		48						Septiembre
Hector Mora	m	x			33-32-31-11-12		Remodelado Oseo			Septiembre
Diana Bonita	f	x		18-28						Septiembre
Claudia Guñones	f	x		48						Septiembre
Viviana Plan	f	x		48-38						Septiembre
Claudia Moreno	f	x		38-48						Septiembre
Juan Vargas	m	x		18-28						Septiembre
Angel Gonzalez	m	x		38-48						Septiembre
Diana Garavito	f	x						Drenaje		Septiembre
Henry Gonzalez	m	x		38						Septiembre
Cesar Gavria	m	x		26	24					Septiembre

NOMBRE	SEXO	U	H	CIRUGIA M.A.	CIRUGIA METODO CERRADO	CX RAZ	PREPROTESICAS	CX ENDO-PERIOD	BIOPSIAS	FECHA
Alejo Moreno	m	x		71-81-odontoma						Septiembre
Mauricio Gallego	m	x		18	16					Septiembre
Jairo Romero	m	x		38-48						Septiembre
Dora Casallas	f	x		16-28						Septiembre
Jose Alvarez	m	x			31-32-33-34-35-41-42-43-44-45		Remodelado Oseo			Septiembre
Margie Sierra	f	x		38-48						Septiembre
Maria Leguizamón	f	x					Hiperplasia			Septiembre
Marcela Gomez	f	x		28-38						Septiembre
Manuz Cabrera	f	x		16-28						Septiembre
Andrés Luna	m	x		18-28						Septiembre
Andrés Salas	f	x		38-48						Septiembre
Viviana Diaz	f	x		38						Septiembre
Miriam Moreno	f	x		38-48						Septiembre
Maritza Ortiz	f	x		38-48						Septiembre
Cesar Chavez	m	x		38-48						Septiembre
Jaine Buñago	m	x					Remodelado Oseo			Septiembre
Benjamin Salazar	m	x		48						Septiembre
Julia Hernandez	f	x		18						Septiembre
Santiago Correa	m	x					Remodelado/Oseo			Septiembre
Javier Diaz	m	x		48						Septiembre
Edward Gonzalez	m	x		38-48						Octubre
Javier Santana	m	x		43						Octubre
Ines Vanegas	f	x					Hiperplasia			Octubre
Maunicio Coches	m	x						Periodontal		Octubre
Nancy Rodriguez	f	x		38						Octubre
Antonio Gutierrez	m	x					Hiperplasia			Octubre
Antonio Mendez	m	x		38-48						Octubre
Maria Paez	f	x		18-48						Octubre
Sara Valero	f	x		14						Octubre
Jose Funano	m	x			11-22-24		Remodelado Oseo			Octubre
Marcela Narraz	f	x		18-28						Octubre
Maria Cabrera	f	x		38-48						Octubre
Angelica Gomez	f	x		18-28						Octubre
Luz Ortiz	f	x		38						Octubre
Edwar Rodriguez	m	x		38-48						Octubre
Sandra Barco	f	x		25						Octubre
Mauricio Coper	m	x						Periodontal		Octubre
Nitzalia Ramirez	f	x		28-35						Octubre
Diego Sambrano	m	x					Remodelado Oseo			Octubre
Samuel Grafino	m	x			18-17-16-25-37-46					Octubre
Edgar Peña	m	x		38-48	45-26		2 Remodelados			Octubre
Maria Gutierrez	f	x		38-48						Octubre
Nidia Mojica	f	x		38						Octubre
Juan Pablo Anaya	m	x		38						Octubre
Ignacio Medina	m	x		48						Octubre
Sandra Valbuena	f	x		38-48						Octubre
Jenny Ovales	f	x		18-28						Octubre
Mercedes Barbosa	f	x					Remodelado Oseo			Octubre
Milena Vega	f	x		38						Octubre
Liliana Vargas	f	x		18						Octubre
Bernarda Diaz	f	x		16-28						Octubre
Jamara Leon	f	x		18-48						Octubre
Marcela Santos	f	x		28-38						Octubre
Nora Romero	f	x		38						Octubre
Alexis Palomino	m	x		18-48						Octubre
Miguel Barrero	m	x		48						Octubre
Luz Ortiz	f	x		48						Octubre
Willi Ontairo	f	x		38-48						Octubre
Janneta Rodriguez	f	x		38-48						Octubre
Rolando Mora	m	x		24	27-37-18					Octubre
Claudia Gomez	f	x		38-48						Octubre
Ferrando Jraldo	m	x		38-48						Octubre
Milton Ramirez	m	x		38-48						Octubre
Maria Espinosa	f	x							x	Octubre
Julian Ramirez	m	x		18-38						Octubre
Luz Alzate	f	x		28-48						Octubre
Hernando Garcia	m	x		18-48						Octubre
Tatiana Diaz	f	x		28-38						Octubre
Sandra Vega	f	x		18	26					Octubre
Oscar Fajardo	m	x					2 Remodelados			Octubre
Nelly Navarro	f	x					Remodelado Oseo			Octubre
Miguel Colombia	m	x		38-48						Octubre
Rogelio Morales	m	x		38-48						Octubre
Esperanza Cantor	f	x		38						Octubre
Sandra Vega	f	x		18	16					Octubre
Alberto Beltran	m	x		18-28						Octubre
Maria Cristina Valez	f	x					Remodelado Oseo			Octubre
Angela Villamil	f	x		38-48						Octubre
Angela Forero	f	x		28-38						Octubre
Luis Moremo	m	x			26-27-25-24-21-14					Octubre
Manuel Pugarin	m	x		18-28	38					Octubre
Hernán Ortiz	m	x		35						Octubre
Aurora Silva	f	x		Mesodiente						Octubre
Cristina Silva	f	x		48						Octubre
Jeny Nino	f	x		18-48						Octubre
Juan Riaño	m	x		48						Octubre
Sonia Barco	f	x		38						Octubre
Sandra Silva	f	x		48						Octubre
Maria Corpas	f	x		48						Octubre
Soralla Angaita	f	x		38						Octubre
Jorge Córdancho	m	x							x	Octubre
Abigail Gim	f	x		18-28	21-24-25-17-18					Octubre
Juleta Quiroga	f	x					Frenectomia			Octubre
Alvaro Herrera	m	x		48				Periodontal		Noviembre
Gloria Bernal	f	x			16					Noviembre
Juan Espinosa	m	x		18-48						Noviembre
John Salazar	m	x		38-48						Noviembre
Maria Fernes	m	x		38						Noviembre
Unel Serpa	m	x		28						Noviembre
Paola Vilamil	f	x		18-28						Noviembre
Orlando Cruz	f	x		18-28						Noviembre
Juan Riaño	m	x		38						Noviembre
Carolina Varon	f	x		48						Noviembre
Claudia Gomez	f	x		48						Noviembre
Paola Ramirez	f	x		16-28						Noviembre
Sonia Sotano	f	x		23						Noviembre
Antonio Gomez	m	x		16-48						Noviembre
Maria Alvarez	f	x		37						Noviembre
Liza Buñago	f	x		18-28						Noviembre
Olga Garcia	f	x		48						Noviembre
Juli Huertas	f	x		38						Noviembre
Viviana Bernal	f	x		28						Noviembre
William Visado	m	x		38-48						Noviembre
Fredy Morales	m	x		38-48						Noviembre
Maria Doria	f	x		28-18						Noviembre
Gloria Trullío	f	x		38						Noviembre
Fabio Gomez	m	x		38-48						Noviembre
Javier Solano	m	x		38-48						Noviembre
Edgar Enriquez	m	x		18-28						Noviembre
Diego Muktura	m	x		28						Noviembre
Cesar Salazar	m	x		28-38						Noviembre

NOMBRE	SEXO	U	H	CIRUGIA M.A.	CIRUGIA METODO CERRADO	CX RAIZ	PREPROTESICAS	CX ENDO-PERIOD	BIOPSIAS	FECHA
Carlos Barros	m		x	38						Noviembre
Consuelo Perez	f		x	38-48						Noviembre
Julio Cesar Castillo	m		x	38-48						Noviembre
Andres Barreto	m		x	38-48						Noviembre
Carlos Gutierrez	m		x				2 Remodelados			Noviembre
Luz Leon Ordoñez	f		x	38						Noviembre
Paola Milena Huerta	f		x	28-38						Noviembre
Raul Bordes	m		x	38-48						Noviembre
Leonor Gomez	f		x	38-48						Noviembre
Josefa Alvarez	f		x	38-48						Noviembre
Isabel Fajardo	m		x	18-28						Noviembre
Hernando Garcia	m		x	18						Noviembre

# POSTGRADO – C.O.C. EN 1996

NOMBRE	SEXO	U	H	CIRUGIA M.A.	CIRUGIA METODO CERRADO	PREPROTESICAS	CX ENDO-PERIOD	BIOPSIAS	RESTO RADICULAR	FECHA
Monica Velezuela	f	x		x	x					Enero
Jony Del Campo	m	x				x			x	Enero
Jorge Arco	m	x			45					Enero
Diego Acevedo	m	x		18						Enero
Nelson Ramirez	m	x			35					Enero
Wist Bolivar	m	x			45					Enero
Marten Mora	f	x		28						Enero
Angela Vivianas	f	x		48						Enero
Carlos Salcedo	m	x		38						Enero
Nathalia Caro	f	x		18						Enero
Alexander Correa	m	x		Transplante - 17						Enero
Elizabeth palma	m	x		13						Enero
Margarita Archila	f	x		13						Enero
Alexander Correa	m	x		16						Enero
Mertha Gonzalez	f	x			14					Enero
Luis Bolivar	f	x			15					Enero
Martha Escobar	f	x				Freniectoria Lingual				Enero
Sandra Rojas	m	x						Biopsia O (x)		Enero
Andree Cabrera	f	x		18						Enero
Luz Hela Peña	m	x		Supernumerario central						Enero
Pedro Estupian	m	x			35					Enero
Ruth Ramirez	f	x		Supernumerario 1 canino		Remodelado Oseo				Enero
Javier Quilian	m	x		18						Enero
Carmen Caro	f	x			21	Remodelado Oseo				Enero
Patricia Parra	f	x		28						Enero
Alexandra Calle	f	x		28						Febrero
Jorge Rodriguez	m	x		13						Febrero
Oscar Rondon	m	x		18						Febrero
Giovanni Silva	m	x			35					Febrero
Daniel Callejas	m	x		28						Febrero
Fernando Aviles	f	x		28						Febrero
Costanza Abalo	f	x			34					Febrero
Guillermo Gonzalez	m	x		38						Febrero
Marten Morda	f	x		48						Febrero
Vera Castañeda	f	x		18						Febrero
Mahury Sanchez	f	x		18						Febrero
Monera Sanchez	f	x			38					Febrero
Diana Guerrero	f	x		48				Biopsia		Febrero
Fernando Araya	m	x								Febrero
Adriana Hernandez	f	x		38						Febrero
Cesar Cardoso	m	x		48						Febrero
Jimena Barandica	f	x		18						Febrero
Jury Ramirez	f	x		28						Febrero
Nastor Barato	m	x			14	Remodelado Oseo				Febrero
Emilia Martinez	f	x			34					Febrero
Viviana Chavez	f	x		38						Febrero
Rosalba Samudio	f	x				Remodelado Oseo				Febrero
Bartha de Sarmiento	f	x				Remodelado Oseo		Biopsia		Febrero
Hugo Carrera	f	x			24					Febrero
Ricardo Ardujo	m	x		18						Febrero
Alexander Garay	m	x		28						Febrero
Javier Olave	m	x		38						Febrero
Mona Sanchez	m	x		18						Febrero
Oiga Castellanos	m	x		18						Febrero
Stella Alvarado	f	x		16						Febrero
Elkin Cortes	m	x		18						Febrero
Leonor Armenta	f	x				Remodelado Oseo				Febrero
Naverly Chequiza	f	x		18						Febrero
Alexandra Pardo	f	x		28						Febrero
Sandra Milena	f	x		38						Febrero
Sandra Perez	f	x		48						Febrero
Ingrid Garay	f	x		36-28						Febrero
Sandra Ortiz	f	x		18-28						Febrero
Andrea Parra	f	x		18-48						Febrero
Cristina Angel	f	x		38						Febrero
Hao Jin Song	m	x		48						Febrero
Jamuri Sanchez	f	x		28						Febrero
Erika Diaz	f	x		35						Febrero
Cesar Cardozo	m	x		18-28						Febrero
Carlos Torres	m	x		18						Febrero
Sandra Soto	f	x		28						Febrero
Fany Romero	f	x				Remodelado oseo				Febrero
Gloria Ramirez	f	x				Remodelado oseo				Febrero
Ximena Apellido	f	x		38						Febrero
Aixa Garzon	m	x		48						Febrero
Mania Acevedo	f	x		25						Febrero
Gina Bohorquez	f	x		48						Febrero
Consuelo Lopez	f	x		18-28						Febrero
Lucero Quintana	f	x		28-38						Febrero
Roberto Bossa	f	x			41-42	Remodelado Oseo				Febrero
Viviana Sambrano	f	x		18						Febrero
Erika Ayerbe	m	x		28						Febrero
Ximena Barandine	f	x		38						Febrero
Jazman Lopez	f	x		48						Febrero
Luis Parra	m	x		28						Febrero
Dirma Cabilla	f	x			41					Febrero
Navia Vargas	m	x			31					Febrero
Angela Liliana Tenjo	f	x		18						Febrero
Mania Yong	f	x				Hiperplasia -lingual				Febrero
Jose Alades Wilches	f	x		28						Febrero
Johana Suarez	f	x		38						Febrero
Cesar Rodriguez	m	x		38						Febrero
Patricia Velez	f	x					Cirugia Periodontal			Febrero
Leonor Diment	f	x				Remodelado Oseo				Febrero
Amigaro Jimenez	f	x				Remodelado Oseo				Febrero
Ana Sanchez	f	x		Transplante						Febrero
Luis Torres	m	x		48						Febrero
Consuelo Lopez	f	x		28						Febrero
Rodrigo Velazquez	m	x		48						Febrero
Luis Forero	f	x				Remodelado Oseo				Febrero
Fior Alba	f	x		28-18						Febrero
Jamie Salazar	m	x		18						Febrero
Marcela Sanchez	f	x		18						Febrero
Ana Carolina	f	x		28						Febrero
Luis Forero	m	x			41-42					Febrero
Diana Vargas	f	x		28						Febrero
Pilar Anza	f	x			38-18					Febrero
Alejandra Balderrama	f	x		18-28		Remodelado Oseo				Febrero
Mania Vargas	f	x			28					Febrero
Elizabeth De Motta	f	x							Raiz	Febrero
Ruben Guerrero	m	x		28-18						Febrero
Luis Aldana	f	x			25-15					Febrero
Israel Pulido	m	x		18-28						Febrero
Cristina ruñez	f	x		38						Febrero
Diego Martinez	m	x		48-38						Febrero
Saraida Quintero	f	x		18-28						Febrero
Lito Nieto	m	x		35-45						Febrero
Angela Beltran	f	x		Transplante						Febrero
Bryan Garcia	m	x		28-18						Febrero
Nancy Castro	f	x		18						Febrero

NOMBRE	SEXO	U	H	CIRUGIA M.A.	CIRUGIA METODO CERRADO	PREPROTESICAS	CX ENDO-PERIOD	BIOPSIAS	RESTO RADICULAR	FECHA
Diana Bonilla	f	x		18-28						Febrero
Andrea Duarte	f	x		38						Febrero
Daniel Baquero	m	x		18		Hiperplasia				Febrero
Maria del Pilar	f	x		28						Febrero
Maria Tereza Bergara	f	x		18						Febrero
Carlos Andres Cortes	m	x		28						Febrero
Ana Rodriguez	f	x		7-38						Febrero
Sandra Anselmis	f	x		28						Febrero
Edwin Sukuarate	m	x		48						Febrero
Maria Liliana Ruida	f	x		Mesodiente						Febrero
Juan Rodriguez	m	x		28						Febrero
Claudia Mendez	f	x		38						Febrero
Maria Isabel Soler	f	x			48					Febrero
Wilson Guzman	m	x		48						Febrero
Coco Barrios	m	x		18						Febrero
Daniel Fuentes	m	x		Enucleación						Febrero
Pilar Baron	f	x			38					Febrero
Flor Cely	f	x		38						Febrero
Javier Sanchez	m	x			38					Febrero
Elizabeth Pardo	f	x		38						Febrero
Claudia Aguiar	f	x			38					Febrero
Jorge Rodriguez	m	x		38						Febrero
Edwin Allende	m	x		48						Febrero
Ecler Ramirez	m	x		48						Febrero
Astrid Antas	f	x		Mesodiente						Febrero
Andrea Parra	f	x		Mesodiente						Febrero
Martha Ospina	f	x		48						Febrero
Johanna Aldama	f	x		18						Febrero
Rosana Garcia	f	x		28						Febrero
Jhon Garcia	f	x		28						Febrero
German Ramirez	m	x		28						Febrero
Diana Valencia	f	x		28						Febrero
Diego Martinez	m	x		28						Febrero
Marcela Ramirez	f	x		28						Febrero
Carolina Prado	f	x		18						Febrero
Ribecca Nifo	f	x			18					Febrero
Maldita Garcia	f	x		28						Febrero
Diana Pereira	f	x		38						Febrero
Nury Esperanza Salinas	f	x			28		Vertebra Quirurgica			Marzo
Cardina M.	f	x		18-28						Marzo
Johana Rodriguez	m	x		38						Marzo
Julia Serafin	f	x		14						Marzo
Jose Martinez	m	x		14-24						Marzo
Ingrid Garay	f	x		18						Marzo
Claudia Rojas	f	x		28-38						Marzo
Ricardo Medina	m	x		38						Marzo
Nancy Mesa	f	x		38						Marzo
Carlos Garzon	m	x		38-48						Marzo
Milena Gonzalez	m	x		18-28						Marzo
Nadia Torres	f	x		48						Marzo
Constancia Castro	f	x		38-48						Marzo
Herman Pacheco	m	x		38-48						Marzo
Mauricio Velez	m	x		38-48						Marzo
Angel Castro	m	x		18						Marzo
Abel Trivilo	m	x		28						Marzo
Patricia Sabato	f	x		38-48						Marzo
Alba Hernandez	f	x		38						Marzo
Sandra Rojas	f	x		13-23						Marzo
Nora Esmeralda	f	x		24-34						Marzo
Maria Castro	f	x			18-28					Marzo
Clavela Mantos	f	x		48						Marzo
Herman Pacheco	m	x		18-28						Marzo
Carlos Suarez	m	x				Remodelado Oseo				Marzo
Fátima Hoyos	f	x				Hiperplasia				Marzo
Yolanda Boninatti	f	x		38						Marzo
Carlos Carrera	m	x		18-28						Marzo
German Camargo	m	x			11-12-21-22-23	Remodelado Oseo				Marzo
Blanca Montenegro	f	x		48						Marzo
Mauricio Diaz	m	x		38-48						Marzo
Dario Arciniegas	m	x		28-38						Marzo
Yelson Fernandez	m	x		38						Marzo
Elizabeth Vera	f	x				Remodelado Oseo				Marzo
Angel Bedoya	m	x		48-23						Marzo
Alexander Castro	m	x		13						Marzo
Mauricio Caro	m	x		14-24						Marzo
Blanca Montenegro	f	x		38-48						Marzo
Faula Garcia	f	x		48						Marzo
Carlos Rodriguez	m	x			16-26-24-14					Marzo
Enika Puertas	f	x			35					Marzo
Wilson Riuho	m	x		38-48						Marzo
Andres Garzon	m	x		38-34						Marzo
Sandra Camargo	f	x		38-48						Marzo
Ingrid Garay	m	x		18						Marzo
Paola Rivera	f	x		18-28						Marzo
Martha Linbe	f	x			24					Marzo
Martha Gonzalez	f	x		18-28						Marzo
Claudia Rojas	f	x		38-28						Marzo
Jhon Sanchez	f	x		18-28						Marzo
Carlos Suarez	m	x				Remodelado oseo				Marzo
Liliana Arevalo	f	x		48-38						Marzo
Fabio Ocaite	m	x		18-28						Marzo
Hector Alvarado	m	x		35		Remodelado Oseo				Marzo
Fabio Ocaite	m	x		18-28						Marzo
Concepcion Palacios	m	x		48						Marzo
Geronimo Velazquez	m	x		48						Marzo
Andrea Duarte	f	x		18-38						Marzo
Yenny Seron	f	x		38-48						Marzo
Rey Sanchez	m	x		Odontoma 25						Marzo
Sandra Salazar	f	x		28						Marzo
Lady Montero	f	x		28-18						Marzo
Monica Gutza	f	x		38-48						Marzo
Marlen Segueria	f	x		48						Marzo
Andres Guzman	m	x		38-35						Marzo
Guillermo Moreno	m	x				Remodelado Oseo				Marzo
Rosa Pacacira	f	x			14-34-44					Marzo
Sandra Rojas	f	x		48						Marzo
William Samara	m	x		38						Marzo
Josier Moreno	m	x		38-48						Marzo
Rudney Linanes	f	x		38-48						Marzo
Cristina Parra	f	x		48			24			Marzo
Luz Marina Ruiz	f	x		28						Marzo
Wilson Marmolejo	m	x		18						Marzo
Ruby Calcado	f	x		28						Marzo
Jorge Ramirez	m	x		48						Marzo
Maria Pizaras	f	x		48						Marzo
Jonatan Alcata	m	x		13						Marzo
Ariel Rojas	m	x		23						Marzo
Lia Pacheco	f	x		18-28-38-48						Marzo
Edwin Cardona	m	x		38-48						Marzo
Elizabeth De Motta	f	x							Raz	Marzo
Magnolia Sierra	f	x			18-28					Marzo

NOMBRE	SEXO	U	H	CIRUGIA M.A.	CIRUGIA METODO CERRADO	PREPROTESICAS	CX ENDO-PERIOD	BIOPSIAS	RESTO RADICULAR	FECHA
Edma Guibarré	f	x		18					Reiz	Marzo
Leonor Armenta	f	x				Remodelado Oseo				Marzo
Angélica Romero	f	x			41-42					Marzo
Leonardo Romero	m	x		18						Marzo
Alexander Colorado	f	x			13-23	Remodelado Oseo				Marzo
Adriana Lozano	f	x		18						Marzo
Miriam Alfaro	f	x		18						Marzo
Julian Baquero	m	x			23-42	Remodelado Oseo				Marzo
Carmina Sanchez	f	x		18						Marzo
Alis Garzon	m	x		38-18						Marzo
Julian Baquero	m	x		38-18						Marzo
Cecilia Prado	f	x			18					Marzo
Angélica Romero	f	x		18						Marzo
Rubén Gomez	m	x		18						Marzo
Rocio Padilla	f	x			17					Marzo
Claudia Acosta	f	x		18						Marzo
Jacqueline Quevedo	f	x		28						Marzo
Mario Martínez	m	x		28						Marzo
Mercedes Galindez	m	x			18-28-36					Marzo
Mauri Acosta	m	x		48						Marzo
German Canarigo	m	x		13-44		Remodelado Oseo				Marzo
Aida Valenzuela	m	x		48						Marzo
Nina Torres	f	x		28						Marzo
Julia Seferni	f	x			18					Marzo
Adriana Martínez	f	x		48-38						Marzo
Iviri Suarez	m	x		18-28						Marzo
Alexander Pulido	m	x		18						Marzo
Carlos Cortes	m	x		18-28						Marzo
Nora Cortes	f	x		28-38						Marzo
Rafael Ospina	m	x		18						Marzo
Johanna Rodriguez	f	x		48						Marzo
Jhon Garcia	f	x		36						Marzo
Liliana Ramirez	f	x		18						Marzo
Rodrigo Velazquez	m	x		18-28						Marzo
Yaniz Castañeda	f	x		18-28						Marzo
William Acosta	m	x		38-48						Marzo
Luis Rozo	m	x		18						Marzo
Pablo Baltran	m	x				Remodelado Oseo				Marzo
Juan Quintero	m	x		18						Marzo
Liliana Armenta	f	x		28						Marzo
Ricoberto Gomez	m	x		38						Marzo
Hugganda Caro	f	x		48						Marzo
Alar Cepeda	m	x				Remodelado Oseo				Marzo
Nancy Mesa	f	x		18-28						Marzo
Clara Gallan	f	x			44					Marzo
Margarita Lopez	f	x				Remodelado Oseo				Marzo
Juan Carlos Sanchez	f	x		18-28						Marzo
Pilar Cortes	f	x		38						Marzo
Jehmy Joya	m	x			43-23					Marzo
Andrea Cuba	f	x		18-28						Marzo
Martha Herrera	f	x		48-28			Manusupialización			Marzo
Diana Amador	f	x		38-28						Marzo
Ana Cecilia	f	x		18						Marzo
Carlo Bita	m	x		18						Marzo
Fernando Gasca	m	x		48-38						Marzo
Maria Yasmín Vargas	f	x			36-46					Marzo
Gabriel Parra	m	x			27					Marzo
Rosalba Velazka	f	x				Remodelado Oseo				Marzo
Lusa Edlma	f	x		18						Marzo
Sonia Pedraza	f	x		28						Marzo
Piedad Trujillo	f	x		18-28						Marzo
Fernando Cosme	m	x		18-28						Marzo
Jose Alberto	m	x				Remodelado Oseo				Marzo
Guillermo Diaz	m	x		18-28						Marzo
Carlos Moreno	m	x		38						Marzo
Nicky Fari	f	x		18						Marzo
Cecilia Prado	f	x			28-18					Marzo
Diana Pmilla	f	x			48-28					Marzo
Edgar Gamboa	m	x		18						Marzo
Cecilia Medina	f	x					Periodontal			Marzo
German Lara	m	x		18-28						Marzo
Elena Marin	f	x		18						Abril
Laura Pacheco	f	x		28						Abril
Lidia Escóth	f	x		22						Abril
Juan Silva	m	x		38						Abril
Esperanza Alvarez	f	x		28						Abril
Paola Garcia	f	x		28-18						Abril
Mary Luz Castro	f	x		38-48						Abril
Isaias Palomo	m	x		38-48						Abril
Henry Mora	m	x		38						Abril
Jarme Mayorga	m	x		38-48						Abril
Orlando Marin	m	x			13-21	Remodelado Oseo				Abril
Yudi Montero	f	x		28-38						Abril
Juan Ruza	m	x		Canino						Abril
Luz E. Hernandez	f	x		13						Abril
Luz Davy Rosa	f	x		28						Abril
Luz Pobeda	f	x		48						Abril
Yelbin Fando	f	x		38						Abril
Ogga Linares	f	x		34						Abril
Mario Perez	m	x		48		48-38				Abril
Miryam Caro	f	x		38						Abril
Juan Silva	m	x		18						Abril
Huger Daza	m	x		38						Abril
Angela Toro	f	x		28						Abril
Juan C. Perez	m	x		18						Abril
Nelson Nuñez	m	x		Mesodiente						Abril
Glenda Linares	f	x		18-48						Abril
Yanifer Rodriguez	f	x		18-48						Abril
Mercedes Herrera	f	x		18						Abril
Jorge Fortacha	m	x		38-48						Abril
Liliana Cortez	f	x		18-38						Abril
Alejandro Sandino	m	x		18-28						Abril
Mario Manrique	m	x				Remodelado Oseo				Abril
Manuel Quilan	m	x		38-48						Abril
William Cardona	m	x		38-48						Abril
Liliana Samsico	f	x		38-48						Abril
Leonardo Mendoza	m	x		38						Abril
Amparo Charry	f	x		28						Abril
Paola Lopez	f	x		23						Abril
Juan C. Casas	m	x		18-28						Abril
Yuli Medina	f	x		18-28						Abril
Bianca Olavira	f	x		12		43-32-41-31-42	Remodelado Oseo			Abril
Wilson Medina	m	x		18-28-38-48						Abril
Alexander Pulido	m	x			28-38					Abril
Liliana Gonzalez	f	x		24		46-32				Abril
Marcela Butrago	f	x		18-48						Abril
Liliana Estupinan	f	x		28						Abril
Sandra Santos	f	x		18						Abril
Julian Echeverry	m	x		48						Abril
Diana Ortiz	f	x		38-48						Abril
Nathali Celis	f	x		12						Abril

NOMBRE	SEXO	U	H	CIRUGIA M.A.	CIRUGIA METODO CERRADO	PREPROTESICAS	CX ENDO-PERIOD	BIOPSIAS	RESTO RADICULAR	FECHA
Oscar Banoar	m	x		38-48						Abnri
Victor Romero	m	x		28						Abnri
Alexander Marmolejo	m	x		18-48						Abnri
Madelen Jimenez	f	x		Cesario						Abnri
Ingrid Garay	f	x		28						Abnri
Varis Ocaña	m	x		18-48						Abnri
Elizabeth Morales	f	x		18						Abnri
Gerónimo Velazquez	m	x		18-28-48						Abnri
Diana Hernandez	f	x		18-48						Abnri
Paola Garcia	f	x		18						Abnri
Soany Ordoñez	f	x		18-28-38-48						Abnri
Ernesto Bosca	m	x		38						Abnri
Jose Quintero	m	x		13						Abnri
Sandra Salazar	f	x		28						Abnri
Francis Gumbay	f	x		18-48						Abnri
Heiber Diaz	f	x		28-48						Abnri
Marta Mora	f	x		48						Abnri
Wilma Zapata	f	x		18-48						Abnri
Fanny Leal	f	x					Hiperplasia gingival			Abnri
Angela Cifero	f	x		18-28						Abnri
Mónica Guiza	f	x		38-48						Abnri
Monica Roa	f	x		18-48						Abnri
Esperanza Alvarez	f	x		15						Abnri
Angel Castro	m	x		25						Abnri
Aba Vallesteros	f	x		18-28						Abnri
Nelly Pramba	f	x		24						Abnri
Fernando Rojas	m	x		18-28						Abnri
Carolina Gakari	f	x		18-28						Abnri
Margarita Martinez	f	x		23						Abnri
Rosmary Linares	f	x		38-48						Abnri
Melbin Rojas	f	x		38						Abnri
Libia Vargas	f	x		18-38			Taj. Etanos / Hiperplasia f. fenoio ardior			Abnri
Libiana Cortes	f	x		18-28-38-48						Abnri
Wilson Rojas	m	x		38-48						Abnri
Madtha Litbe	f	x			24					Abnri
Fernando Garavito	m	x			44-34					Abnri
Carlos Zuluaga	m	x		18						Abnri
Gloria Moncada	f	x				Remodelado Oseo				Abnri
Yasmin Castro	f	x		24						Abnri
Juan Martinez	m	x		18-28						Abnri
Sandra Galindo	f	x		18-28-48						Abnri
Mercedez Galindo	f	x		48	47					Abnri
Patricia Monsalve	f	x		38						Abnri
Isaias Palomo	m	x		38-48						Abnri
Erik Cardona	m	x			16-13-24-32					Abnri
Henry Prada	m	x		13						Abnri
Carlos Diaz	m	x		38-48						Abnri
Andrés Bielo	m	x		Odontectomia 18-28						Abnri
Maria Mendoza	f	x		18						Abnri
Oscar Jimenez	m	x			24-14-34-44					Abnri
Helman Anisamendi	m	x			43	Remodelado Oseo				Abnri
Edgar Coronado	m	x		14-24-34-44						Abnri
Jean Paul Aldana	m	x		18						Abnri
Maria Fernanda Valeniano	f	x		38						Abnri
Luis Leal	f	x		48						Abnri
Jorge Mejia	m	x		28						Abnri
Alvaro Cardoso	m	x		48					Transplante	Abnri
Milena Mortaño	f	x		48						Abnri
Carlos Barrera	m	x		48						Abnri
Fredy Gordillo	m	x		38						Abnri
Janeth Martinez	f	x		24	25					Abnri
Huges Diaz	m	x		38-28					x	Abnri
Zuli Ortiz	f	x								Abnri
Liliana Cortez	f	x		18-38						Abnri
Edwin David	m	x		18-48						Abnri
Carlos Aguado	m	x		38-48						Abnri
Marley Moreno	f	x						Odontoma		Abnri
Camilo Dueñas	m	x		28						Abnri
Roberto Gomez	m	x		13-48	47					Abnri
Libia Vargas	f	x				Hiperplasia				Abnri
Marcela Ruiz	f	x		38-48						Abnri
Oiga Medalla	f	x		18-48						Abnri
Diana Becerra	m	x		18-48						Abnri
Mauricio Bova	m	x		48						Abnri
Edgar Castro	m	x		Supernumerario - 11						Abnri
Yuleth Medina	f	x		38-48						Abnri
Henry Pardo	m	x		38						Abnri
Edwin Gonzales	m	x		18-48						Abnri
Elizabeth Morales	f	x		18						Abnri
Armando Garavito	m	x		48						Abnri
Gabriela Enriquez	f	x		18						Abnri
Jose A Rivera	m	x		18-48						Abnri
Jose L. Baez	f	x		48						Abnri
Carrao Devia	m	x		48-38						Abnri
Alvaro Rojas	m	x		18						Abnri
William Tigue	m	x		18						Abnri
Gloria Sanchez	f	x		38						Abnri
Jean Torres	m	x		48-16						Abnri
Consuelo Medina	f	x		38						Abnri
Diego Ruiz	m	x		18-28						Abnri
William Botero	m	x		Odontectomia - 38						Abnri
Rosa Bacanta	f	x		38-48						Abnri
Camilo Moreno	f	x		18-48						Abnri
Marley Galindo	f	x		18-28						Abnri
Victor Molina	m	x		18-28						Abnri
Zuly Ortiz	f	x							x	Abnri
Yury Suarez	f	x		38-48						Abnri
Alejandro Rodriguez	m	x		38-48						Abnri
Daniilo morano	m	x		18-48						Abnri
Luis Escobar	f	x		21						Abnri
Iias Pinto	m	x		18-48						Abnri
Fernando Rojas	m	x		38						Abnri
German Romero	m	x		48-20						Abnri
Doralina Torres	f	x		28						Abnri
Alfonso Camacho	m	x		14	14-24					Abnri
Nancy Mesa	f	x		Odontectomia	28					Abnri
Oiga Medalla	f	x		18-48						Abnri
Mayerly Medina	f	x		15-25						Abnri
Jose Baez	m	x		38						Abnri
Sandra Peña	f	x		25-45-75						Abnri
Yasid Dave	m	x		18-28	15-26					Abnri
William Botero	m	x		38						Abnri
Marcela Bultrago	f	x		15-48						Abnri
Rigoberto Muñoz	m	x		38						Abnri
Alberto Diaz	m	x		28-78						Abnri
Madelen Jimenez	f	x		13						Abnri
Gabriela Enriquez	f	x		18						Abnri
Diana Becerra	f	x		48						Abnri
Gloria Inarra	f	x		48						Abnri
Pablo Diaz	m	x		38						Abnri
Javier Alvarez	m	x		48						Abnri

NOMBRE	SEXO	U	H	CIRUGIA M.A.	CIRUGIA METODO CERRADO	PREPROTESICAS	CX ENDO-PERIOD	BIOPSIAS	RESTO RADICULAR	FECHA
Jenny Vargas	f	x		48						Abril
Jina Maria Fernandez	f	x		28-38						Abril
Mauricio Gomez	m	x		18						Abril
Ivan Martinez	m	x		38						Abril
Juan Martinez	f	x							x	Abril
Monica Ceballos	f	x		35-45	25-15					Abril
Luz Herrera	f	x		18-28						Abril
Luz Fonteno	m	x		48						Abril
Galindo Medina	f	x		48	47					Abril
Sandra Rico	m	x		38						Abril
Alexander Chavez	m	x					Vertana Quirurgica			Abril
Alexander Pulido	m	x		38-28						Abril
Liliana Samudio	f	x		28-38						Abril
Claudia Nila	f	x		28						Abril
Samira Medina	f	x		16-29						Abril
Alfonso Camacho	m	x			14-24					Abril
Berlinda Torres	f	x		14						Abril
Luis Calcedo	m	x		38-28-18-48						Abril
Patricia Garcia	f	x		38						Abril
Edid Garcia	f	x		18-28-38						Abril
Jose Ling Song	m	x		18						Abril
Henry Fardo	m	x		38						Abril
Andrea Medina	f	x		28-18						Abril
Elovan Rueda	m	x		28						Abril
Maverly Leon	f	x		15-25						Abril
Angela Roa	f	x		18-48						Abril
Guillermo Romero	m					Regulación borde inf				Abril
Sonia ordoñez	f	x		48						Abril
Cecilia Rodriguez	f	x		18-48						Abril
Julia Pineda	f	x				Remodelado Oseo				Mayo
Johanna Rodriguez	f	x		18						Mayo
Jose Bultrago	f	x								Mayo
German Guerrero	m	x		38						Mayo
Nancy Muñoz	f	x					Vertana Quirurgica			Mayo
Oscar Rodriguez	m	x		48						Mayo
Enrique Rojas	m	x		18-28						Mayo
Javier Ojeda	m	x		28						Mayo
Merly Triana	f	x		38						Mayo
Jorge Barahona	m	x		Supernumerario						Mayo
Alejandro Calcedo	m	x		18-48						Mayo
Rigoberto Gomez	m	x							x	Mayo
Karen Padilla (particular)	f							x		Mayo
Javier Ojeda	m	x		28						Mayo
Damián Calderón	m	x		18-28						Mayo
Guillermo Romero	m	x				Regulación borde Inf.				Mayo
Julian A. Leon	m	x		36-48						Mayo
Soany Ordoñez	f	x		38						Mayo
Andrea Cardona	f	x		38						Mayo
Carlos Corrales	m	x		38						Mayo
Nelson Murcia	m	x		48						Mayo
Henry Fardo	m	x		38						Mayo
Ludwing Simpsons	m	x		13						Mayo
Daisy Vanegas	f	x		28-38						Mayo
Diego Ruiz	m	x		48						Mayo
Johana Rodriguez	m	x		18						Mayo
Elovan Rueda	m	x		28						Mayo
Sandra Rico	f	x		38						Mayo
Pedro Molina	m	x		14						Mayo
Luis A. Calcedo	m	x		28-38						Mayo
Juan Bonilla	m	x			15-25-32-46					Mayo
Margeth Moreno	f	x		Cirugia exploratoria 38						Mayo
Jose Luis Baez	m	x		38						Mayo
Jhoana Moscote	f	x		28-38						Mayo
Julith Rodriguez	f	x		18						Mayo
Merly Triana	f	x		38						Mayo
Oscar J. Rodriguez	m	x		48						Mayo
Enrique Rojas	m	x		28						Mayo
Isaías Palomón	m	x		14						Mayo
Diana Palomón	f	x		48						Mayo
Ramiro Lozano	m	x		28						Mayo
Henry Fardo	m	x		38						Mayo
Marian Romero	f	x						Complejo obstruido		Mayo
Jackelin Castellanos	f	x		18-28						Mayo
Eduardo Rios	m	x			38-48					Mayo
Cesar A. Ortiz	m	x		Exploración Cirugía						Mayo
Alberto Diaz	m	x		28-48						Mayo
Luz Ramirez	f	x		28-38-48						Mayo
Damián Calderón	m	x		37-38						Mayo
Olga Vanegas	f	x		23						Mayo
Manuel Salazar	f	x			15-25-35-45					Mayo
Sandra Diaz	f	x		18-28-38-48						Mayo
Javier Olave	m	x		28						Mayo
Nadia Lopez	f	x		38-48						Mayo
Glady Avila	f	x		28						Mayo
Daisy Vanegas	f	x		28-38						Mayo
Maria Eugenia Vasquez	f	x		13	24-34-44					Mayo
Henry Fardo	m	x		18-28						Mayo
Henry Fardo	m	x		38						Mayo
Alberto Diaz	m	x		48						Mayo
Luz Rojas	f	x		18-48						Mayo
Maria E. Vasquez	f	x					Vertana Qx			Mayo
Juan Manuel	m	x			13-24-34-44					Mayo
Julith Rodriguez	f	x		28						Mayo
Alexandra Cuan	f	x		48						Mayo
Hugo Gonzalez	m	x		18						Mayo
Fernando Silva	m	x			44					Mayo
Javier Cristancho	m	x		37						Mayo
Juana Bonilla	m	x			31-33-42-44					Mayo
Bianca Bonilla	f	x			13-24-32-37-45	Remodelado Oseo				Mayo
Erinna Muñoz	f	x		38						Mayo
Diana A. Velez	m	x		Supernumerario						Mayo
Julith Rodriguez	f	x		28						Mayo
Jorge Rodriguez	m	x		38						Mayo
Maria Eugenia Vasquez	f	x		tracción carino	14-24-34-44					Mayo
Jorge D. Restrepo	m	x		18-28-38-48						Mayo
Clara Herrera	f	x		28						Mayo
Hector Roco	m	x		38						Mayo
Bianca Otalora	f	x			5 MC	Remodelado Oseo				Mayo
Jackeline Castellanos	f	x		28-18						Mayo
Marcela Bultrago	f	x		18-48						Mayo
Manuel Salazar	m	x			4 Mc		Vertana Qx			Mayo
Elizabeth Valencia	f	x		28-48						Mayo
Zulma Hario	f	x		13						Mayo
Juan C. Bera	m	x		38-48						Mayo
Carlos M. Rubio	m	x		48	38-44					Mayo
Glady Avila	f	x		28						Mayo
Angela Roa	f	x		28-48						Mayo
Carolina Cardenas	f	x		48						Mayo
Ingrid Garay	f	x		28						Mayo
Juan Bedoya	m	x		Cirugia Explorativa						Mayo
Francy Moreno	f	x						Por aspiración		Mayo

NOMBRE	SEXO	U	H	CIRUGIA M.A.	CIRUGIA METODO CERRADO	PREPROTESICAS	CX ENDO-PERIOD	BIOPSIAS	RESTO RADICULAR	FECHA
Claudia Garay	f	x		28						Mayo
Cenecio Rojas	m	x		48						Mayo
Nely Calderon	f	x		38						Mayo
Gilberto Cabrera	m	x					Cirugia Apical 11			Mayo
Humberto Morales	m	x		38-48						Mayo
Maria Eugenia Vazquez	f	x					Ventana Qx			Mayo
Julieth Rios	f	x		28						Mayo
Hugo Gonzalez	m	x		18						Mayo
Henry Lopez	m	x		38						Mayo
Raul Lopez	m	x		37					14	Mayo
Ester Perez	f	x						Biopsia		Mayo
Alexandra Cuan	f	x		48						Mayo
Marcela Bufrago	f	x		18-48						Mayo
Lida Gomez	f	x		48						Mayo
Monica Martinez	f	x		18						Mayo
Flor Ruz	f	x		18-28						Mayo
Hugo Gonzalez	m	x		28						Mayo
Oscar Sarmiento	m	x		38-48						Mayo
Herman Gonzalez	m	x		28						Mayo
Raul Lopez	m	x		48						Mayo
Marcela Bufrago	f	x		18-48						Mayo
Angelia Roa	f	x		18-48						Mayo
Julieth Matamoros	f	x		48	14-24					Mayo
Miguel Medina	m	x		38						Mayo
Carlos Vanegas	m	x		38						Mayo
Adrian Peña	f	x			35-45					Mayo
Olga Ruz	f	x		38						Mayo
Humberto Mora	m	x		38-48						Mayo
Maria Eugenia Vazquez	f	x			24-34-44		Ventana Qx 13			Mayo
Lida Gomez	f	x		48						Mayo
Johan Rodriguez	m	x		38-48						Mayo
Flor Ruz	f	x		18-28						Mayo
Herman Vargaz	m	x				Remodelado Oseo Inf				Mayo
Oscar Escobar	m	x		18-48						Mayo
Carlos Vanegas	m	x		38-28						Mayo
Esperanza Mora	f	x		28						Mayo
Eliana Ibarra	f	x		38						Mayo
Yaneth Ramirez	f	x		18-28						Mayo
Humberto Flechas	m	x		18-28-38-48						Mayo
Arquimedes Medina	m	x		18						Mayo
Nazla Lopez	f	x		38						Mayo
Nela Gomez	f	x		48						Mayo
Humberto Mora	m	x		38-48						Mayo
Flor Ruz	f	x		28-18						Mayo
Oscar Gomez	m	x		48						Mayo
Monica Martinez	f	x		28						Mayo
Alexander Cuan	f	x		38-48						Mayo
Omair Vaga	m	x		18-48						Mayo
Egina Alvarez	f	x		particular 18						Mayo
Catalina Ruz	f	x						B. resección Qx tumor		Mayo
Elizabeth Valderrama	f	x		18-28-38	14-34-44					Mayo
Clara Ines Lopez	f	x		28						Mayo
Eliana Ibarra	f	x		38						Mayo
Herman Gomez	m	x		28						Mayo
Cesar Lara	m	x		18-28						Mayo
Pedro Astrosa	m	x		Supernumerario						Mayo
Erika Mora	f	x		48						Mayo
Juan Moreno	m	x			14-24					Mayo
Alvaro Palacios	m	x		48						Mayo
Janeth Salas	f	x		48						Mayo
Paola Jimenez	f	x		18-28						Mayo
Cesar Lara	m	x		18-28						Mayo
Mario Marin	m	x		28						Mayo
Arquimedes Gomez	m	x		28						Mayo
Fanny Cadena	f	x		28-38-48						Junio
Clara L. Herrera	f	x		28						Junio
Ingrid Alvarez	f	x		28-48						Junio
Marcela Sanchez	f	x		38-48						Junio
Lida Gomez	f	x		48						Junio
Herman Gomez	m	x		28						Junio
Arquimedes Gomez	m	x		28						Junio
Monica Martinez	f	x		18						Junio
Cesar Lara	m	x		18-28						Junio
Catalina Ruz	f	x						Biopsia - tumor		Junio
Carolina Bergaña	f	x			14-24-44-35					Junio
Elizabeth Valencia	f	x		38	18-28					Junio
Helam Cardenas	m	x		38	28					Junio
Pedro Lozano	m	x				Hiperplasia				Julio
Gustavo Lozano	m	x		Odontectomia 34						Julio
Elizabeth Valencia	f	x		18						Julio
William Rodriguez	m	x		38-48						Julio
Welzabeth Palmacia	f	x		38-18						Julio
Jorge Iseaga	m	x		28						Julio
Pedro Lozano	m	x		48		Hiperplasia				Julio
Maria Soler	f	x		18-48						Julio
Mary Vera	f	x		28-38						Julio
Diego Acevedo	m	x			13-28					Julio
Nicolars Borda	m	x			14-24-34-44					Julio
Alexandro Bustamante	m	x		38-48						Julio
Marcela Moreno	f	x		18-28						Julio
Pedro Lozano	m	x				Hiperplasia				Julio
Elsa Grimaldo	f	x				Remodelación Osea			7 raíces	Julio
Mireya Ramos	f	x		38-48						Julio
Sergio Rivera	f	x		18-28						Julio
Diego Ayerbe	m	x		38-48						Julio
Adriana Aguilar	f	x		28-38-48						Julio
Oscar Martinez	f	x		38						Julio
Marcela Zambrano	m	x		18-28						Julio
Marcela Torres	f	x		18-28-38-48						Julio
Hernando Murcia	m	x				Hiperplasia				Julio
Luz M. Rodriguez	f	x		28-38						Julio
Pablo Nuñez	m	x		18						Julio
Gineth Quijano	f	x		18-28						Julio
Ernestina Diaz	f	x		23						Julio
Marcela Piñeros	f	x		18						Julio
Bianca Peña	f	x				Remodelado Oseo				Julio
Lila Pacheco	f	x		18-48						Julio
Rosa Ruz	f	x				Remodelado Oseo				Julio
Rafael Gomez	m	x		38-48						Julio
Cesar Leal	m	x		38-48						Julio
Janeth Arango	f	x		38						Julio
Ernestina Diaz	f	x		23						Julio
Melilde Sanchez	f	x				Tarso Blandos				Julio
Deisy Ochoz	f	x		18-28-38-48			Cuña distal 47.37			Julio
Andres Belancur	m	x		18-28						Julio
Janeth Castro	f	x		18						Julio
Ester Perez	f	x						Enucleación quiste		Julio
Adriana Piñero	m	x			14-24-35-45					Julio
Carolina Alarcón	f	x		28-38						Julio
Julia Medina	f	x			18	Remodelado Oseo				Julio
Janeth Velasco	f	x		16						Julio

NOMBRE	SEXO	U	H	CIRUGIA M.A.	CIRUGIA METODO CERRADO	PREPROTESICAS	CX ENDO-PERIOD	BIOPSIAS	RESTO RADICULAR	FECHA
German Romero	m	x		38-48						Julio
Conrado Jesus	m	x			16	Remodelado Oseo				Julio
Andrea Aldana	f	x		38-48						Julio
Oscar Diaz	m	x		18						Julio
Silvia Linares	f	x		38-48		Hiperplasia				Julio
Hernando Murcia	m	x		18-28						Julio
Ivan Vilela	m	x		18-38						Julio
Ricker Vera	m	x						Biopsia		Julio
Adriana Patrino	m	x			14-24-34-44					Julio
Alino Medina	m	x				Remodelado Oseo				Julio
Juan Moreno	m	x						Biopsia	13	Julio
Mario Moreno	m	x		18-28						Julio
Sandra Martinez	f	x		18-28-38-48						Julio
Wilson Vasquez	m	x				46				Julio
Cesar Boteroquez	m	x				Hiperplasia				Julio
Giovanny Vazquez	m	x		18-48		37				Julio
Marcela Pinaros	f	x		38-48						Julio
Yamil Acevedo	f	x		48						Julio
Jorge Diaz	m	x						Biopsia		Julio
Giovanny Cagua	m	x		18-38						Julio
Ademar Lopez	m	x		48-38						Julio
Wilton Ruiz	m	x		18						Julio
Cristina Muñoz	m	x		18-28						Agosto
Carlos Araujo	m	x		18						Agosto
Gloria Barban	f	x		38						Agosto
Edgar Rojas	m	x		48						Agosto
Elizabeth Garzon	f	x		48						Agosto
Hugo Medina	m	x		18-28						Agosto
Yolanda Colorado	f	x		18-28-38						Agosto
Monica Pinzon	f	x		18-28-38-48						Agosto
Cielo Olaya	f	x		18-28-36-48						Agosto
Alexander Upegui	m	x		28						Agosto
Javier Rodriguez	m	x		38						Agosto
Sonia Stachere	f	x		48						Agosto
Wis Ferrey	m	x		18						Agosto
Olga Tovar	f	x		28						Agosto
Rocio Barbosa	f	x		18-28						Agosto
Aria Cortes	f	x		38-48						Agosto
Claudia Zorro	f	x		48-38						Agosto
Andrea Rodriguez	m	x		18-28-38						Agosto
Pedro Guerrero	m	x				Remodelado oseo				Agosto
Diana Cabezas	f	x		38-28						Agosto
Nelly Arcudo	f	x		48-28						Agosto
Luz Segura	f	x		18-28						Agosto
Janeth Gonzales	f	x		18-28						Agosto
Raul Morales	m	x		38						Agosto
Gloria Patricia	f	x		38-48						Agosto
Hernan Rojas	m	x		18-38						Agosto
Juan Torres	m	x		18-38						Agosto
Emilse Romero	f	x		18						Agosto
Ximena Rojas	f	x		28-38						Agosto
Claudia Medina	f	x		23						Agosto
Enika Medina	f	x		13-18						Agosto
Gonzalo Lopez	m	x		18-28						Agosto
Miguel Arias	m	x		38						Agosto
Adriana Rodriguez	f	x		48						Agosto
Gloria Vilami	f	x		38-48						Agosto
Blanca Greca	f	x		23			Ventana Quirurgica			Agosto
Leonardo Sanchez	m	x		18						Agosto
Hernando Muñoz	m	x		Surcoplastia 15						Agosto
Milton Gutierrez	m	x		18						Agosto
Diana Alvarez	f	x		28						Agosto
Juan Torres	m	x		18						Agosto
Luis Estrada	m	x		38-48						Agosto
Maribel Sanchez	f	x		13-28						Agosto
Adriana Sanchez	f	x		28-38						Agosto
Diana Muñoz	f	x		48						Agosto
Emilio Pinzon	m	x		18						Agosto
Ismael el Iruan	m	x		18						Agosto
Luis Salazar	m	x		28						Agosto
Jhon Pulido	m	x		48						Agosto
Maria Gomez	f	x		38-48						Agosto
Sandra Duran	f	x		18						Agosto
Giovanny Gonzales	m	x		18						Agosto
Sandra Rojas	f	x		28						Agosto
Johana Morales	f	x		38-18						Agosto
Paola Barrera	f	x		28						Agosto
Jazmin Acevedo	f	x		28						Agosto
Luz Davy	f	x		38						Agosto
Claudia Chaparro	f	x		28						Agosto
Claudia Patricia	f	x		28						Agosto
Maritza Chiquinquirá	f	x		38						Agosto
Diana Grisales	f	x		28						Agosto
Gilma Gonzales	f	x		38-48						Agosto
Enika Vargas	f	x		13						Agosto
Angela Tique	f	x		18						Agosto
William Uscora	m	x		15			Ventana Quirurgica			Agosto
Alexandro Araucera	m	x		28						Agosto
Liliana Rodriguez	f	x		28						Agosto
Martha Benabidez	f	x		38						Agosto
Ingrid Beltran	f	x		28						Agosto
Margarina Martinez	f	x		18						Agosto
Erik Vargas	m	x		28-38						Agosto
Ausema Gomez	f	x		48						Agosto
Sandra Serrano	f	x		48						Agosto
Juan Saavedra	m	x		48						Agosto
Conrado Puerto	m	x				Remodelado Oseo Inf.				Agosto
Zulma Peña	f	x		18						Agosto
Elsa Leon	f	x		18						Agosto
Ramon Marmogan	m	x		28						Agosto
Cesar Augusto	m	x		18-28						Agosto
Marcela Medina	f	x		38						Agosto
Clara Ines	f	x		48						Agosto
Cathy Leon	f	x		48						Agosto
Nelly Vilamizar	f	x		18						Agosto
Pedro Estorba	m	x		28						Agosto
Isabel Rojas	f	x		38						Agosto
Sandra Rojas	f	x		38						Agosto
Luz Marina	f	x		28						Agosto
Nabel Hernandez	m	x		38						Agosto
Luz Morano	f	x		48						Agosto
Giovanni Gutierrez	m	x		18						Agosto
José Rojas	m	x		28						Agosto
Natalia Torres	f	x		18						Agosto
Jhon Freddy	m	x		28						Agosto
Claudia Martinez	f	x		23						Agosto
Nelsy Morales	f	x		18						Agosto
Luzne Galvis	m	x		28						Agosto
Eider Morales	m	x		18						Agosto
Lina Cortes	f	x		28						Agosto
Javier Vargas	m	x		28						Agosto

NOMBRE	SEXO	U	H	CIRUGIA M. A.	CIRUGIA METODO CERRADO	PREPROTESICAS	CX ENDO-PERIOD	BIOPSIAS	RESTO RADICULAR	FECHA
Maria Morales	f	x		38						Agosto
Fernando Saavedra	m	x		48						Agosto
Bekzano Garzon	m	x		38						Agosto
Juliano Lopez	f	x		28						Agosto
Milton Gutierrez	m	x		18						Agosto
Yolanda Moreno	f	x		18						Agosto
Yolanda Rios	f	x		18						Agosto
Roberto Velazquez	m	x		28						Agosto
Karina Artega	f	x		38						Agosto
Jorge Moreno	m	x		38						Agosto
Arturo Ramirez	m	x		48						Agosto
Sandra Gonzales	f	x		48						Agosto
Raul Rodriguez	m	x		28						Agosto
Alejandro Barrera	m	x		18						Agosto
Martuz Duarte	f	x		28						Agosto
Ciro Alfonso	m	x		18						Agosto
Andres Galindo	m	x		38						Agosto
Jeisson Morales	m	x		48						Agosto
Adriana Ramirez	m	x		48						Agosto
Carmen Ballen	f	x		38						Agosto
Jose Riveros	m	x		28						Agosto
Pilar Gonzales	f	x		18						Agosto
Ximena Cifuentes	f	x		28						Agosto
Carlos Cruz	m	x		18						Agosto
Diana Garzon	f	x			18					Agosto
Monica Cardozo	f	x		18-28						Agosto
Jonathan Ferras	m	x		38-48						Agosto
LuzMary Moreno	f	x					Alargamiento de corona			Agosto
Karina Artega	f	x		13						Agosto
Emilse Torres	f	x		28						Agosto
Gustavo Lopez	m	x		18						Agosto
Jennifer Uribe	f	x		28						Agosto
Sandra Ospina	f	x		38						Agosto
Eduardo Quiroga	f	x		48						Agosto
Blanca Espinosa	f	x			38-48					Agosto
Donis Galindo	f	x		18-48						Agosto
Jorge Hernandez	f	x		48						Agosto
Devayra Gonzalez	f	x		18-48						Agosto
Fabian Moreno	m	x		18						Agosto
Erica Camacho	m	x		38						Agosto
Ximena Guerrero	f	x		18						Agosto
Maria Rodriguez	f	x		48						Agosto
Yerly Torres	m	x		18						Agosto
Gina Alvarez	f	x		18						Agosto
Diana Alvarez	f	x		28						Agosto
Carolina Pinto	f	x		18						Agosto
Andrea Prietos	f	x		38						Agosto
Francoise Tissut	m	x		48						Agosto
Flor Mayorga	m	x		28						Agosto
Martza Salamanca	f	x		18						Agosto
Elana Zapata	f	x		48						Agosto
Jorge Piza	m	x				Remodelado Oseo				Agosto
Riansy Ochoa	f	x		16						Agosto
Cleth Olaya	f	x		38						Septiembre
Ruben Bejarano	m	x		18						Septiembre
Nidia Ramirez	f	x		28-38						Septiembre
Claudia Garcia	f	x		38-18-28						Septiembre
Jorge Restrepo	m	x			42-43-41	Remodelado Oseo				Septiembre
José Viancha	m	x		18-28						Septiembre
Toby Salcedra	m	x		18						Septiembre
Gabriel Fajardo	m	x		38						Septiembre
Carlos Galindo	m	x		48						Septiembre
Andrés Galindo	m	x		18-28-48						Septiembre
Diego Sanchez	m	x		28-38						Septiembre
Elenith Alvarez	f	x		18-28						Septiembre
Victor Ospina	m	x		38-28						Septiembre
Ricardo Fandiño	m	x		18-28						Septiembre
Claudia Garcia	f	x		38-48						Septiembre
Jorge Rodriguez	m	x		18-28						Septiembre
Zully Moreno	f	x		38-48						Septiembre
Hugo Jimenez	m	x		18						Septiembre
Grety Melgion	f	x		28						Septiembre
Alexo Fajardo	m	x		38-18						Septiembre
Andrea Torres	f	x		48-28						Septiembre
Liliana Gil	f	x		38-48						Septiembre
Jesus Ramirez	m	x		18-28						Septiembre
Mansol Rodriguez	m	x		18						Septiembre
Carolina Juarales	f	x		18						Septiembre
Ximena Cifuentes	f	x		28						Septiembre
Cisneco Mosquera	m	x		28-38						Septiembre
Bekzano Gomez	m	x				Remodelado Oseo				Septiembre
Fernando Correa	m	x		18-28-38						Septiembre
Claudia Zorro	f	x		28-38						Septiembre
Martza Medina	f	x		28						Septiembre
Giovany Uribe	m	x		38						Septiembre
Angelica Romero	m	x		28-18						Septiembre
Wilton Navarro	m	x		18-28-38						Septiembre
Adriana Velazquez	f	x		18						Septiembre
Sandra Uribe	f	x		18-38						Septiembre
Jairo Vergara	m	x		48						Septiembre
Oswaldo Vargas	m	x		44						Septiembre
Francoise Tissut	m	x		28						Septiembre
Heldit Alvarado	m	x			17					Septiembre
Nery Guzman	m	x		28-38						Septiembre
Sandra Rico	m	x		28						Septiembre
Alejandra Guzman	f	x		24						Septiembre
Hector Martinez	m	x		38						Septiembre
Karina Artega	f	x		48						Septiembre
Gerardo Velazquez	m	x		28-38						Septiembre
Sara Gladys Gutierrez	f	x		28						Septiembre
Nasato Vargas	m	x			33-41					Septiembre
Ivan Vilota	f	x			18-28					Septiembre
Darwin Ortiz	m	x		48						Septiembre
Gustavo Lopez	m	x		Autotransplante						Septiembre
Llano Camargo	m	x				Remodelado Oseo				Septiembre
Aurora Navarro	f	x			41-34	Remodelado Oseo				Septiembre
Carmen Cadena	m	x			31-32					Septiembre
Ediberto Londoño	m	x							Resto Radicular	Septiembre
Carol Sanchez	f	x		18-28						Septiembre
Diana Romero	f	x		28-38						Septiembre
Constanza Quintero	f	x		18-28						Septiembre
Chika Sanchez	f	x		18						Septiembre
Jorge Anza	m	x		18-20						Septiembre
Mercedes Herrera	f	x				Remodelado Oseo				Septiembre
Lila Comba	f	x		18-28						Septiembre
Jairo Salgado	m	x		18-28-38						Septiembre
Rocío Gomez	f	x		38-48						Septiembre
Maria Gomez	f	x		18-28						Septiembre
Devayra Gomez	f	x		18-28						Septiembre
Dolores Polana	f	x		18-38						Septiembre
Jorge Piza	m	x				Remodelado Oseo				Septiembre

NOMBRE	SEXO	U	H	CIRUGIA M.A.	CIRUGIA METODO CERRADO	PREPROTESICAS	CX ENDO-PERIOD	BIOPSIAS	RESTO RADICULAR	FECHA
Jonatha Perra	m	x			46					Septiembre
Pedro Astroza	m	x		48-38						Septiembre
Yamil Hernandez	f	x		18-28						Septiembre
Claudia Cardona	f	x		38						Septiembre
Julio Cesar Lara	m	x		48						Septiembre
Iz Marina T.	f	x		18-28						Septiembre
Osvaldo Burgos	m	x		38						Septiembre
Omar Ballesteros	m	x		49-18						Septiembre
Wilson Ortiz	m	x		38-48						Septiembre
Patricia Ardila	f	x		28						Septiembre
Judith Hernandez	f	x							Raíces	Septiembre
Milena Garcia	f	x		18-38						Septiembre
Elizabeth Gonzalez	f	x		18-38						Septiembre
Jairo Alvarado	m	x			41-42	Remodelado Oseo				Septiembre
Jorge H.	m	x		18-28						Septiembre
Gustavo Lopez	m	x		Transplante						Septiembre
Yali Tomas	f	x		38						Septiembre
Jairo Camargo	m	x		48						Septiembre
Helena Olaya	f	x		38-18						Septiembre
Viviana Marcela	f	x					Ventana Quirurgica			Septiembre
Nancy Medina	f	x					Ventana Quirurgica			Septiembre
Luis Dominguez	m	x		28-38						Septiembre
Marina Arteaga	f	x		18						Septiembre
Jerry Barrero	f	x		28						Septiembre
Alfredo Isaza	m	x				Frenlectomia				Septiembre
Carolina Pinto	f	x		38						Septiembre
Johana Burgos	f	x		28-38						Septiembre
Mireya Vargas	f	x		48-18						Septiembre
Cecilia Benavides	f	x		28-18-38						Septiembre
Claudia Gaviria	f	x		28-38						Septiembre
Javier Ortiz	m	x		48						Septiembre
Liliana Gonzalez	f	x		28-38						Septiembre
Jairo Vargas	m	x		48						Septiembre
Crista Dominguez	f	x		18-28						Septiembre
Sandra Rojas	f	x		18-28						Septiembre
Andrea Piñeros	f	x		18-28-38						Septiembre
Andres Hernandez	m	x		18-28-38						Septiembre
Sandra Torres	f	x		18-28						Septiembre
Juana Garcia	f	x		38-48						Septiembre
Wilder Ramirez	m	x		18						Septiembre
Maritza Sanchez	f	x		28						Septiembre
Marsia Yolanda	f	x		38						Septiembre
Yely Tomas	f	x		48-18						Septiembre
Dolores polania	f	x		18-28						Septiembre
William Navaro	m	x		25						Septiembre
Rosa T. Palma	f	x		18						Septiembre
Beatriz Rocha	f	x		28-18-38-48						Septiembre
Ilana Garzon	f	x		18						Septiembre
Diego Naranjo	m	x		28						Septiembre
Juan Antolinez	m	x		28						Septiembre
Olaya Muñoz	f	x		18-28						Septiembre
Sandra Rojas	f	x		38-48						Septiembre
Elineth Arbolilla	f	x		18-28						Septiembre
Edgar Rojas	m	x		38						Septiembre
Juan Zambrano	m	x		48						Septiembre
Sonia Sichoque	f	x		18-28						Septiembre
Andrea Cuba	f	x		38						Septiembre
Nelson Hernandez	f	x		28						Septiembre
Maribel Gutierrez	f	x		48						Septiembre
Elizabeth Lopez	f	x		48						Septiembre
Hugo Gonzalez	m	x		18-28						Septiembre
Clara Villa	f	x		38-48-18						Septiembre
Monica Perca	f	x		18-28						Septiembre
Liliana Gil	f	x		38-48						Septiembre
Estela Sanchez	f	x		28						Septiembre
Smith Ferna	f	x		38						Septiembre
Wily Dominguez	m	x		48						Septiembre
Humberto Mora	m	x		18-28						Septiembre
Wilson Lozano	m	x				R remodelado Oseo				Septiembre
Beltzario Gomez	m	x		38-28						Septiembre
Jorge Javier Coronado	m	x		18						Septiembre
Jhon Zambrano	m	x		38						Septiembre
Nohora Riquiez	f	x		48-18-28						Septiembre
Constanza Quintero	f	x		24						Septiembre
Alexandra Barrera	f	x		38						Septiembre
Patricia Velasco	f	x		48						Septiembre
Jonatha Perra	m	x		35						Septiembre
Jineth Lopez	m	x		28						Septiembre
Clemencia Hoyos	f	x			42-43	Remodelado Oseo				Septiembre
Omar Hernando	m	x		38-18						Septiembre
Elsa Ardila	f	x		18-28						Septiembre
Maria Escobar	f	x			38-478					Septiembre
Julio Cesar Lara	m	x		18-28						Septiembre
Adriano Della	m	x		38-18						Septiembre
Maria Della Valencia	m	x		18						Septiembre
Constanza Urrutia	f	x		18						Septiembre
Alexandra Gomez	f	x		28-38						Septiembre
Patricia Velasco	f	x		28						Septiembre
Janeth Lopez	f	x		14-24						Septiembre
Jineth Lopez	f	x		48						Septiembre
Clemencia Hoyos	f	x			31-41	Remodelado Oseo				Septiembre
Orlando Fernandez	m	x		48						Septiembre
Elsa Ardila	f	x		48						Septiembre
Maria Escobar	f	x		18-28						Septiembre
Julio Cesar Lara	m	x		18						Septiembre
Adriana Moreno	f	x		18						Septiembre
Maria Della Valencia	f	x		28						Septiembre
Nohara Medina	f	x		28-38						Septiembre
Gloverly Orefia	m	x			38-48					Septiembre
Bertha Rodriguez	f	x		Odontoma 28						Septiembre
Fradu Perez	m	x		28						Septiembre
Estela Muñoz	f	x		18						Septiembre
Matilde Rodriguez	f	x		18-28						Septiembre
Alba Cifuentes	f	x		28						Septiembre
Mariam Melo	m	x			42-43	Remodelado Oseo				Septiembre
Nora Rodriguez	f	x		28						Septiembre
Katherine Diaz	f	x		18						Septiembre
Patricia Velasco	f	x		28						Septiembre
Geronimo Velasquez	m	x		28						Septiembre
Gina Alvarez	f	x		28						Septiembre
Alexander Vega	f	x		18						Septiembre
Elanora Gallego	f	x		38						Septiembre
Andrés Urrego	m	x		18						Septiembre
Nelly Gamba	f	x		23			Ventana Quirurgica			Septiembre
Viviana Chacon	f	x		23						Septiembre
Maritza Urrego	f	x		18						Septiembre
Mauricio Prado	m	x							Resto Radicular 45	Septiembre
Jamie Gutierrez	m	x		18-28						Septiembre
Adriana Moreno	f	x		38						Septiembre
Julio Lara	m	x		28						Septiembre
Marina Arteaga	f	x		23						Septiembre

NOMBRE	SEXO	U	H	CIRUGIA M.A.	CIRUGIA METODO CERRADO	PREPROTESICAS	CX ENDO-PERIOD	BIOPSIAS	RESTO RADICULAR	FECHA
Sonia Martínez	f	x		18						Septiembre
Claudia Molina	f	x		18						Septiembre
Doralba Castillo	f	x		38						Septiembre
Walter Quevedo	m	x		28-38						Septiembre
Gabriel Fajardo	m	x		18-48						Septiembre
Helena Florez	f	x		28				Biopsia		Septiembre
Jaime Corderas	m	x		18						Septiembre
Julian Zambrano	m	x		38						Septiembre
Patricia Blanco	f	x		15						Septiembre
Juan Garcia	f	x		18						Septiembre
Luis Joya	m	x		18-28						Septiembre
Carlos Velazco	m	x		28						Septiembre
Brevia Martínez	f	x		48						Septiembre
Adriana Peña	f	x		38-28						Septiembre
Fabio Blanco	m	x		18						Septiembre
Sonia Subachoque	f	x		28						Septiembre
Norma Ariza	f	x		38						Septiembre
Zoraida Acosta	f	x		38		Remodelado Oseo				Septiembre
Alex Vega	m	x		28		Remodelado Oseo Inf				Septiembre
Jaime Mariado	m	x		38						Septiembre
Sonia Subachoque	f	x		38						Septiembre
Clara Mantilla	f	x		38						Septiembre
Rocio Solano	m	x		48						Septiembre
Sandra Anjuela	f	x		38						Septiembre
Martha Liliana R	f	x		48						Septiembre
Claudia Martínez	f	x						Biopsias		Septiembre
Maria Delia Valencia	f	x		18						Septiembre
Melisa Pizar	f	x		18						Septiembre
Sonia Forero	f	x		28						Septiembre
Nelsy Morales	f	x		38						Septiembre
Julio Faura	m	x		48						Septiembre
Doralba Castillo	f	x		18						Septiembre
Isabella Arzaga	f	x		28						Septiembre
Jose Castañeda	m	x		38						Septiembre
Esmilda Reina	f	x		38						Septiembre
Flor Aranza	f	x		28-38						Septiembre
Silvio Solis	m	x		18-48						Septiembre
Adriana Riaño	f	x		18						Septiembre
Jorge Coronado	m	x		18						Septiembre
Ivon Diaz	m	x				Remodelado Oseo				Septiembre
Nelly Gamba	f	x			28					Septiembre
Sonia Subachoque	f	x		18						Septiembre
Jaime Gutierrez	m	x		28						Septiembre
Rocio Solano	f	x		18						Septiembre
Nora Bedoya	f	x				Remodelado Oseo				Septiembre
Martha Sandoval	f	x				Hiperplasia				Septiembre
Emilda Reina	f	x		28						Septiembre
Darwing Ortiz	m	x		18-28						Septiembre
Marely Cardenas	f	x		38						Septiembre
Juan Carlos	m	x					Ventana Quirurgica			Septiembre
Nancy Pinzon	f	x		48						Septiembre
Walter Quevedo Guiste	m	x		38						Septiembre
Guillermo Moreno	m	x				Remodelado Oseo				Septiembre
Claudia Cueros	f	x		38						Septiembre
Giovanny Alvarez	f	x		18						Septiembre
Giovanny Gomez	f	x		18						Septiembre
Luis H. Joya	m	x		28						Septiembre
Silvio Solis	m	x		38						Septiembre
Flor Merla	m	x				Remodelado Oseo				Septiembre
Leonardo Gonzalez	m	x				Remodelado Oseo Inf				Septiembre
Angela Rodriguez	f	x		18						Septiembre
Angela Trujano	f	x		28						Septiembre
Sandra Rojas	f	x		38						Septiembre
Clara Milena	f	x		48						Septiembre
Ilana Sanchez	f	x		38						Septiembre
Andrea Torres	f	x		18						Septiembre
Jaime Cubides	m	x		28						Septiembre
Camila Rojas	f	x		18						Septiembre
Icler Urrea	m	x		13						Septiembre
Janeth Rojas	f	x		11						Septiembre
Martha Rincon	f	x		23						Septiembre
Victor Gomez	m	x		13						Septiembre
Giovanny Huertas	m	x		18						Septiembre
Leonardo Torres	m	x				Remodelado Oseo				Septiembre
Judith Sanchez	f	x		48						Octubre
Clara Mantilla	f	x		48						Octubre
Alexander Mora	m	x		38-48						Octubre
Ramiro Arez	m	x			27-18-28-38-48	Remodelado Oseo			16	Octubre
Jairo Moros	m	x					Ventana Quirurgica			Octubre
Castina Gil	f	x						Biopsia		Octubre
Helena Florez	f	x								Octubre
Blanca Porras	f	x		18-28						Octubre
Jorge Coronado	m	x		18-38-48						Octubre
Carolina Rodriguez	m	x						Biopsia		Octubre
Clemencia Rengifo	f	x		28						Octubre
David Ortiz	m	x		18-28						Octubre
Arley Rojas	m	x					Ventana Quirurgica			Octubre
Blanca Navaes	f	x		18-28						Octubre
Helena Flores	f	x		48						Octubre
Esperanza Rincon	f	x		18						Octubre
Angela Alarcón	f	x		48						Octubre
Doreca Salomon	f	x		38-28						Octubre
Eliana Cortes	f	x		18-28						Octubre
Jhon Fredy	m	x		18-28-48						Octubre
Gladys Navaes	f	x		38-48						Octubre
Fredy Alex	m	x			Mesodiente-Odontoma					Octubre
Ecler Urrea	m	x		13						Octubre
Clara Montenegro	f	x		18						Octubre
Andrés Villal	m	x			24					Octubre
Adriana Rodriguez	f	x			24					Octubre
Rafael Gomez	m	x		48						Octubre
Adis Carvajal	m	x		28						Octubre
Jorge Coronado	m	x		18-38-48						Octubre
Darica Ortiz	m	x		38-48						Octubre
Leonor Torres	m	x		38-48						Octubre
Luz Marina	f	x			42					Octubre
Henry Sandoval	f	x		18-24						Octubre
Sandra Castaño	f	x		18-48						Octubre
Luz Polanco	f	x							42	Octubre
Maria Lopez	f	x							46	Octubre
Nidia Bastidas	f	x		27-18-28-38-48						Octubre
Martha Pinzon	f	x		18-28-38-48						Octubre
Paula Beltran	f	x			28					Octubre
Arley Rojas	f	x					Ventana Quirurgica			Octubre
Lina Cabezas	f	x		38-48						Octubre
Jose Alvarado	m	x				Remodelado Oseo				Octubre
Maria Carmen	f	x		28						Octubre
Luz Cruz	f	x								Octubre
Isabel Rodriguez	f	x		38-48					Raz	Octubre
Jazmin Gio	f	x		45						Octubre
Monica Romero	f	x		38-48						Octubre

NOMBRE	SEXO	U	H	CIRUGIA M.A.	CIRUGIA METODO CERRADO	PREPROTESICAS	CX ENDO-PERIOD	BIOPSIAS	RESTO RADICULAR	FECHA
Patricia Castro	f	x		38-48						Octubre
Patricia Blanco	f	x		48						Octubre
Martiza Tovar	f	x		48						Octubre
Esperanza Rincon	f	x		18						Octubre
Daniel Cortes	m	x		18-48						Octubre
Marta Ferranda	f	x		18-48						Octubre
Mania Hernandez	f	x		48-18-28-38						Octubre
Norely Hernandez	f	x		18-28						Octubre
Lina Berrio	f	x		48						Octubre
Gladys Sastoque	f	x		28						Octubre
Yulia Villarada	f	x		18-38						Octubre
Sandra Rojas	f	x		18-28						Octubre
Zuranda Palacios	f	x		38-48						Octubre
Jairo Palacios	m	x		18-48						Octubre
Andrea Cadavid	f	x					Ventana Quirurgica			Octubre
Estela Retawisco	f	x		18						Octubre
Ekana Tenis	f	x		38						Octubre
Mania Caballero	f	x							26	Octubre
Julio Lara	m	x		18-48						Octubre
Miguel Tovar	m	x		48						Octubre
Jorge Rodriguez	m	x		28						Octubre
Eduardo Pedraza	m	x		28						Octubre
Andrea Parilla	f	x				Franelotoma				Octubre
Baudivel Espinosa	m	x		17						Octubre
Victor Viana	m	x		28-38						Octubre
Fabian Rodriguez	m	x		48-28						Octubre
Esperanza Rincon	f	x		18						Octubre
Omar Daza	m	x		18						Octubre
Aracely Ruiz	f	x		38-48						Octubre
Aurora Leon	f	x		38-48	36					Octubre
Zaranda Vargas	f	x		18-28						Octubre
Magaly Zorro	f	x		38						Octubre
Ethen Hernandez	m	x		13						Octubre
Hugo Orofinez	m	x			11					Octubre
Carlos Lopez	m	x		18						Octubre
Jackeline Suarez	f	x							Races	Octubre
Rocio Martinez	f	x		18-28						Octubre
Diri Castañon	f	x			46					Octubre
Gabriel Fajardo	m	x		38						Octubre
Carlton Chaparro	m	x		18						Octubre
Omar Echeverria	f	x					Ventana Quirurgica			Octubre
Constanza Melo	f	x		18-28						Octubre
Milene Garcia	f	x		28-38						Octubre
Javit Orale	f	x		18-28						Octubre
Elen Hernandez	f	x		23-28						Octubre
Martha Torres	f	x		13						Octubre
William Gutian	m	x		28						Octubre
Gladys Martinez	f	x		38						Octubre
Lilia Saazar	f	x			18-28-38-48					Octubre
Alexander Acosta	m	x		18-28-38-48						Octubre
Javier Rodriguez	m	x		23-48						Octubre
Esperanza Rincon	f	x		18						Octubre
Jose Hernandez	m	x			38	Remodelado Oseo		Biopsia		Octubre
Alexander Acosta	m	x		18-28-38-48						Octubre
Sandra Cartier	f	x		28-38						Octubre
Jerson Rodriguez	m	x		38-48						Octubre
Lilia Salazar	f	x			18-28-38-48					Octubre
Martha Torres	f	x		13						Octubre
Faregrino Vera	m	x			18-28-38-48-27-37-17					Octubre
Bianca Molina	f	x			15					Octubre
Aurora Suarez	f	x			11					Noviembre
Faola Blanco	f	x			18-28-38-48					Noviembre
Angela Otero	f	x		18-28						Noviembre
Martha Geraldo	f	x		48						Noviembre
Margarita de Martinez	f	x		23						Noviembre
Wilson Ruano	m	x		38-48						Noviembre
Tatiana Morales	f	x		38-48						Noviembre
Ivan Losada	m	x		48	37					Noviembre
Nora Troncos	f	x		48						Noviembre
Edwin Gonzales	m	x		18-48						Noviembre
Ilana Bueno	f	x		18-28-38						Noviembre
Jose Antonio	f	x		38-48						Noviembre
Viviana Rosero	m	x		18-48						Noviembre
Julieth Bedoya	f	x					Ventana Quirurgica			Noviembre
Fabio Saboat	m	x		38-48-28						Noviembre
Alba Rodriguez	f	x		38-48						Noviembre
David Rodriguez	m	x		23-18						Noviembre
Milton Perez	m	x		38-48						Noviembre
Andres Sarmiento	m	x		38-48						Noviembre
Jose Lizaro	m	x			28-18-38-48-26-36-46-23-17	Remodelado Oseo		Biopsia		Noviembre
Andres Sarmiento	m	x		38-48						Noviembre
Claudia Arboleda	f	x		28						Noviembre
Fabio Riano	m	x		28-38						Noviembre
Alba Martinez	f	x		18-28						Noviembre
Clara Belanar	f	x		28						Noviembre
Gabriel Fajardo	m	x		38						Noviembre
Jackeline A.	m	x			35-38					Noviembre
Javier Espiret	m	x		28-48						Noviembre
Joel Rojas	m	x		18						Noviembre
Jorge Enciso	m	x		38-48						Noviembre
Amanda Rojas	f	x		38						Noviembre
Naddy Hernandez	f	x		18-28-38-48						Noviembre
Oriando Ospino	m	x		48						Noviembre
Sandra Rivera	f	x		14-24-34-44						Noviembre
David Coban	m	x		48						Noviembre
Beatriz Diaz	f	x		48-28-38						Noviembre
Ricardo Burgos	m	x		37						Noviembre
Irma Velazquez	m	x		38-48						Noviembre
Ximena Suarez	f	x		18-28-38-48						Noviembre
Ethen Hernandez	m	x		38						Noviembre
Mania Rodriguez	f	x		28-18						Noviembre
Raul Ruiz	m	x		23						Noviembre
Faregrino Vera	m	x			15					Noviembre
Luz A. Escobar	f	x		38						Noviembre
Mania Rodriguez	f	x		18						Noviembre

### **3. ASPECTOS ADMINISTRATIVOS**

#### **3.1 Recursos**

##### **3.1.1 Humanos**

- Cinco investigadores
- Dos asistentes de archivo
- Un asesor metodológico
- Un asesor estadístico
- Un director de monografía

##### **3.1.2 Financieros**

Aportes dados por cada uno de los integrantes del grupo de la monografía, valor aproximado \$300000.00

##### **3.1.3 Materiales o recursos técnicos**

Papel, cuadros estadísticos, computador, diapositivas, acetatos, fotocopias, libros.

#### **3.2 CRONOGRAMA**

Ver Cuadro Anexo



TABLA 1

CIRUGIAS ORALES REALIZADAS EN PREGRADO Y POSTGRADO DEL  
C.O.C. EN 1996

<b>AREA</b>	<b>NUMERO DE CASOS</b>	<b>PORCENTAJE</b>
<b>PREGRADO</b>	736	38.50%
<b>POSTGRADO</b>	1178	61.50%
<b>TOTAL</b>	1914	100%

LOS SIGUIENTES GRAFICOS SON:

- GRAFICO 1 – NUMERO DE CIRUGIAS EN PREGRADO Y POSTGRADO DEL C.O.C. EN 1996
- GRAFICO 2 PORCENTAJE DE CIRUGIAS REALIZADAS EN PREGRADO Y POSTGRADO DEL C.O.C. EN 1996

**NUMERO DE CIRUGIAS REALIZADAS EN PREGRADO Y POSTGRADO DEL C.O.C EN 1996**

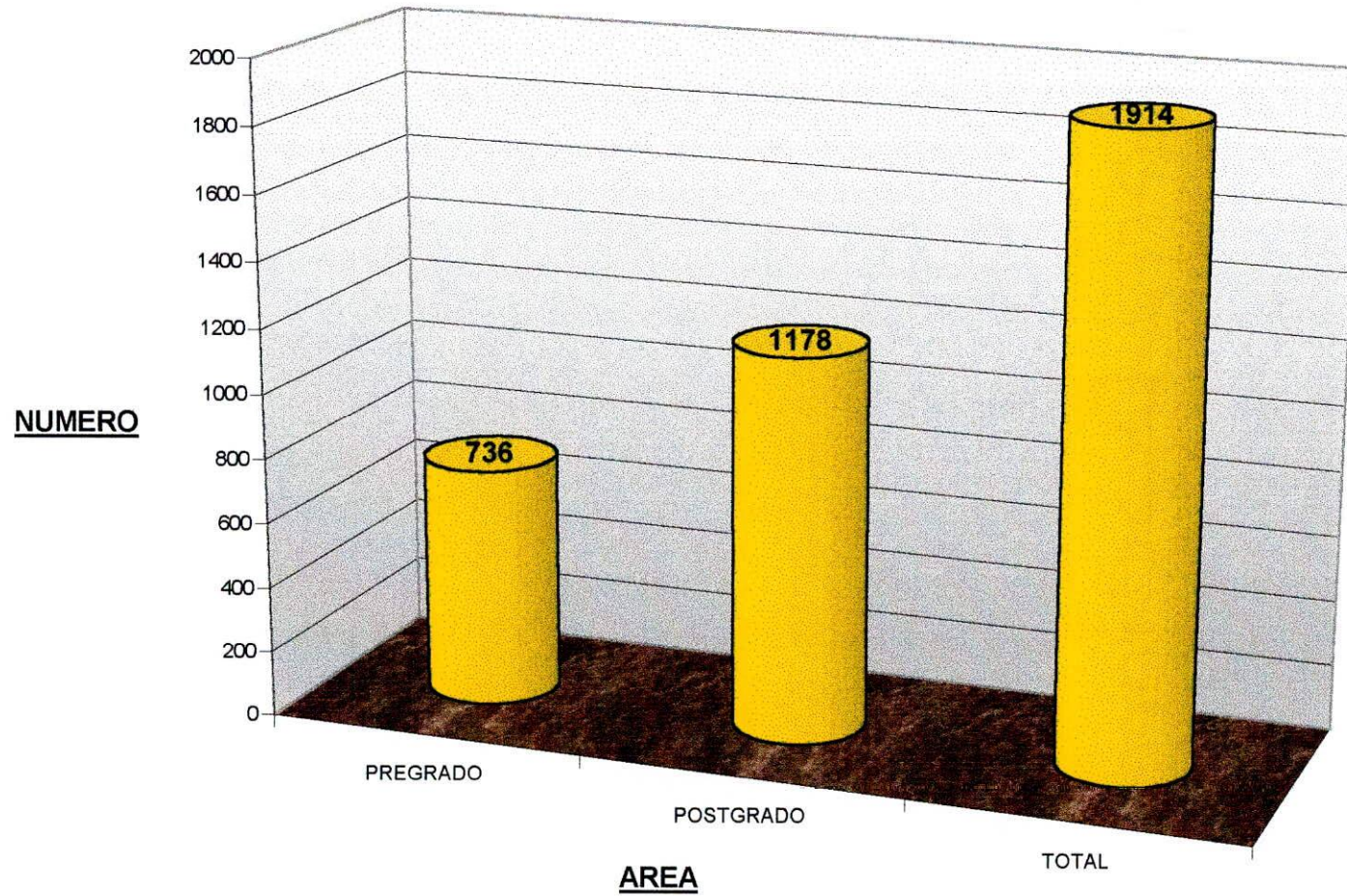

## PORCENTAJE DE CIRUGIAS REALIZADAS EN PREGRADO Y POSTGRADO DEL C.O.C. EN 1996



TABLA 2

NUMERO Y PORCENTAJE DE CIRUGIAS REALIZADAS EN PREGRADO Y POSTGRADO DEL C.O.C.

GENERO	NUMERO DE CASOS					
	PREGRADO	PORCENTAJE	POSTGRADO	PORCENTAJE	TOTAL	PORCENTAJE
FEMENINO	419	56.90%	642	54.50%	1061	55.40%
MASCULINO	317	43.10%	536	45.50%	853	44.60%
TOTAL	736	100%	1178	100%	1914	100%

LOS SIGUIENTE GRAFICOS SON:

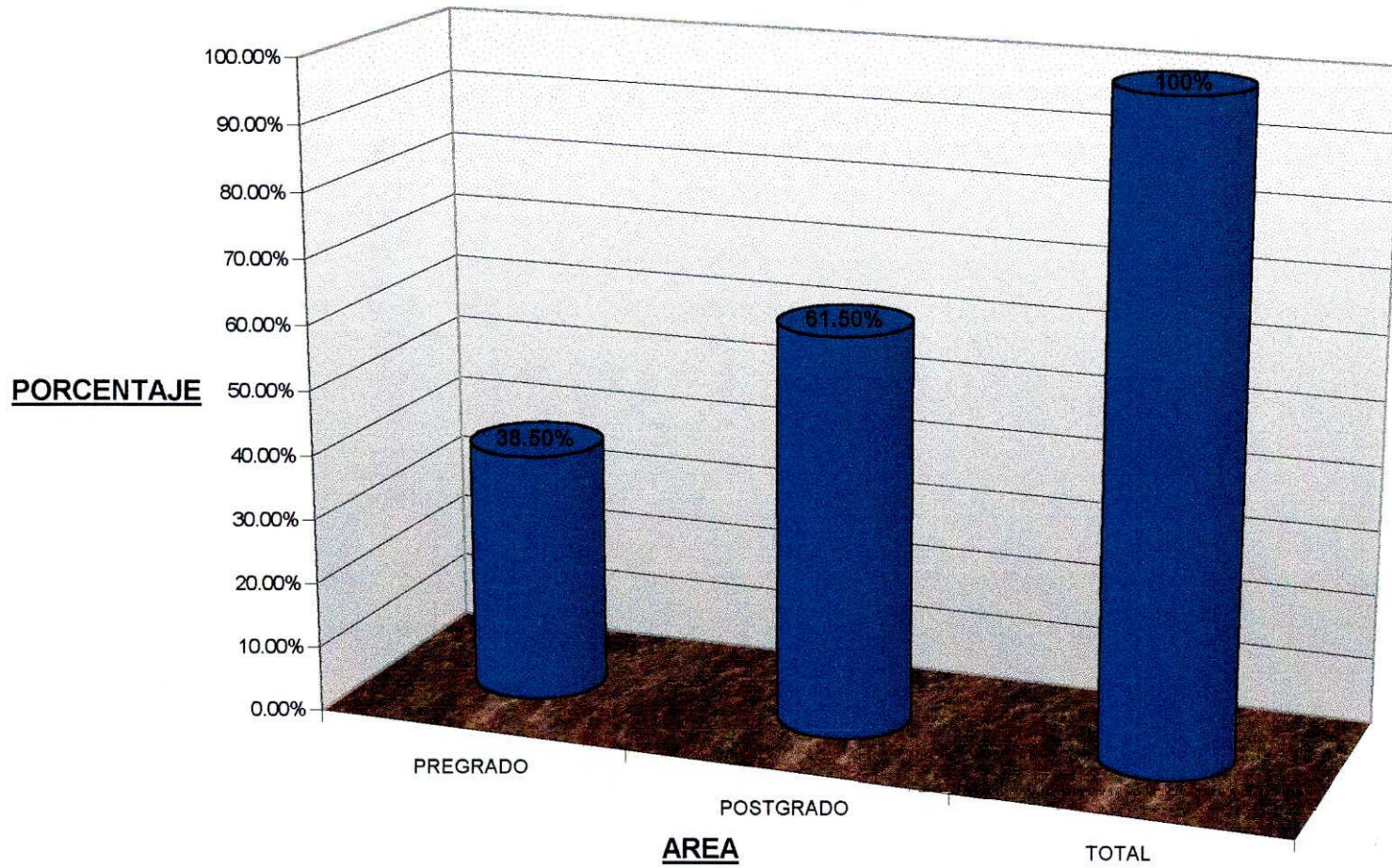
- GRAFICO 3: PORCENTAJE DE CIRUGIAS REALIZADAS EN PREGRADO DEL C.O.C. SEGÚN GENERO EN 1996
- GRAFICO 4: PORCENTAJE DE CIRUGIAS EN POSTGRADO DEL C.O.C. SEGÚN GENERO EN 1996
- GRAFICO 5: NUMERO Y PORCENTAJE DE CIRUGIAS ORALES EN EL C.O.C. SEGÚN GENERO Y AREA EN 1996

**PORCENTAJE DE CIRUGIAS REALIZADAS EN PREGRADO DEL  
C.O.C. SEGÚN GENERO EN 1996**

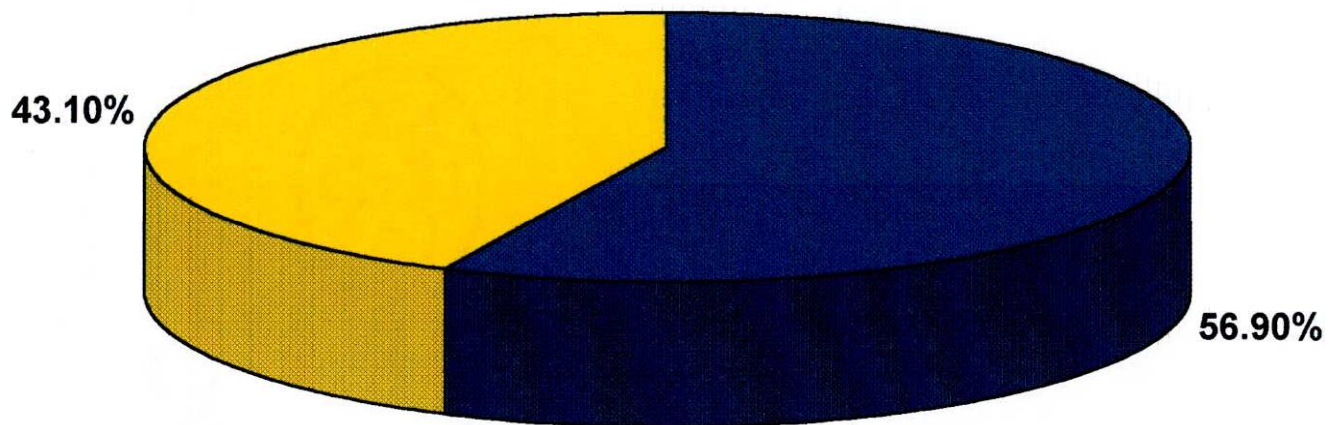

**PORCENTAJE DE CIRUGIAS EN POSTGRADO DEL C.O.C.**  
**SEGÚN GENERO EN 1996**

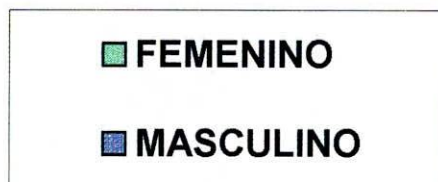
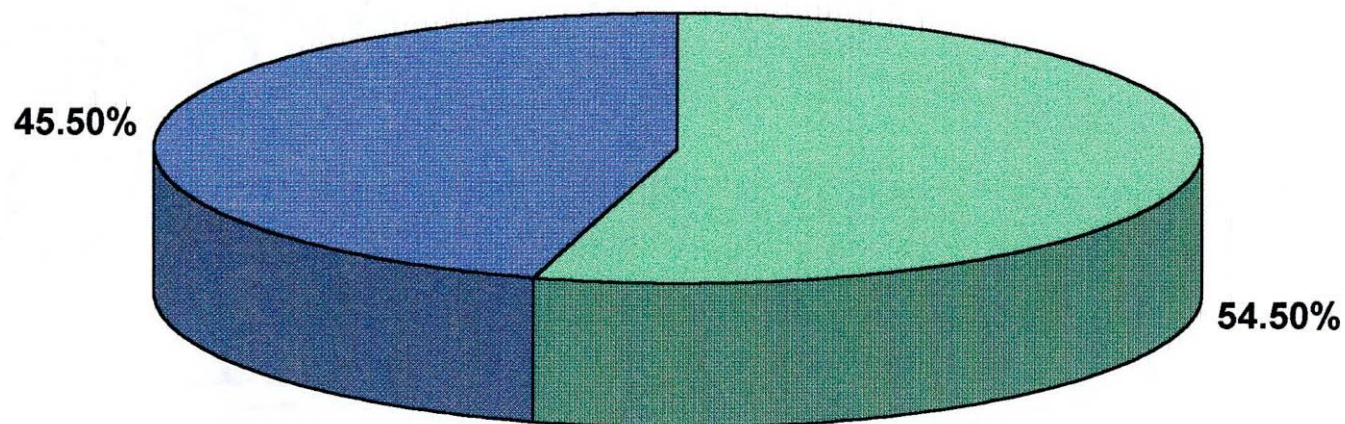

**NUMERO Y PORCENTAJE DE CIRUGIAS ORALES EN EL  
C.O.C. SEGUN GENERO Y AREA EN 1996**

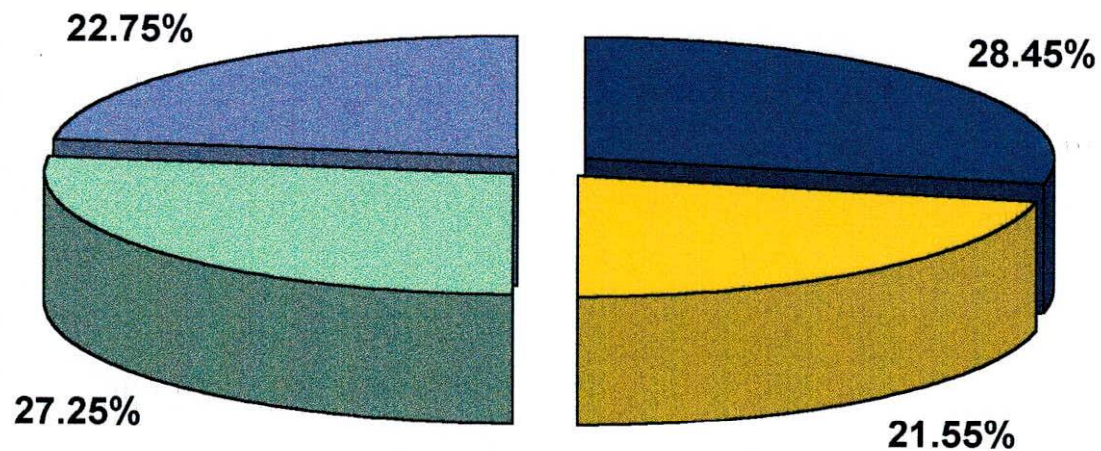

- FEMENINO, 419 CIRUGIAS, EN PREGRADO
- MASCULINO, 317 CIRUGIAS, EN PREGRADO
- FEMENINO, 642 CIRUGIAS, EN POSTGRADO
- MASCULINO, 536 CIRUGIAS, EN POSTGRADO



TABLA 3

NUMERO Y PORCENTAJE DE CIRUGIAS ORALES REALIZADAS EN PREGRADO Y POSTGRADO DEL C.O.C. SEGÚN TIPO DE SERVICIO, EN 1996

TIPO DE SERVICIO	NUMERO DE CIRUGIAS					
	PREGRADO	PORCENTAJE	POSTGRADO	PORCENTAJE	TOTAL	PORCENTAJE
URGENCIA	355	48.20%	616	52.30%	971	50.70%
HISTORIA CLINICA	381	51.80%	562	47.70%	943	49.30%
TOTAL	736	100%	1178	100%	1914	100%

EL SIGUIENTE GRAFICO:

- PORCENTAJE DE CIRUGIAS ORALES REALIZADAS EN PREGRADO Y POSTGRADO DEL C.O.C. SEGÚN TIPO DE SERVICIO EN 1996

GRAFICO 6

**PORCENTAJE DE CIRUGIAS ORALES REALIZADAS EN  
PREGRADO Y POSTGRADO DEL C.O.C. SEGUN TIPO DE  
SERVICIO EN 1996**



TABLA 4

NUMERO DE CASOS Y PORCENTAJE DE CIRUGIAS EN PREGRADO Y POSTGRADO SEGÚN TIPO:

REF.	TIPO DE CIRUGIA	NUMERO DE CASOS					
		PREGRADO	PORCENTAJE	POSTGRADO	PORCENTAJE	TOTAL	PORCENTAJE
M.A.	METODO ABIERTO	586	79.60%	938	80.70%	1524	79.60%
M.C.	METODO CERRADO	79	10.80%	131	9.50%	210	10.90%
R.A.	RAICES ABANDONADAS	1	0.10%	15	1%	16	0.80%
PRE.	PREPROTESICAS	40	5.40%	69	5%	109	5.70%
END./PER.	ENDODONTICAS/PERIODONTICAS	9	1.30%	3	1.10%	12	6.70%
BIOP.	BIOPSIAS	21	2.80%	22	1.60%	43	0.50%
	TOTAL	736	100%	1178	100%	1914	100%

EL SIGUIENTE GRAFICO:

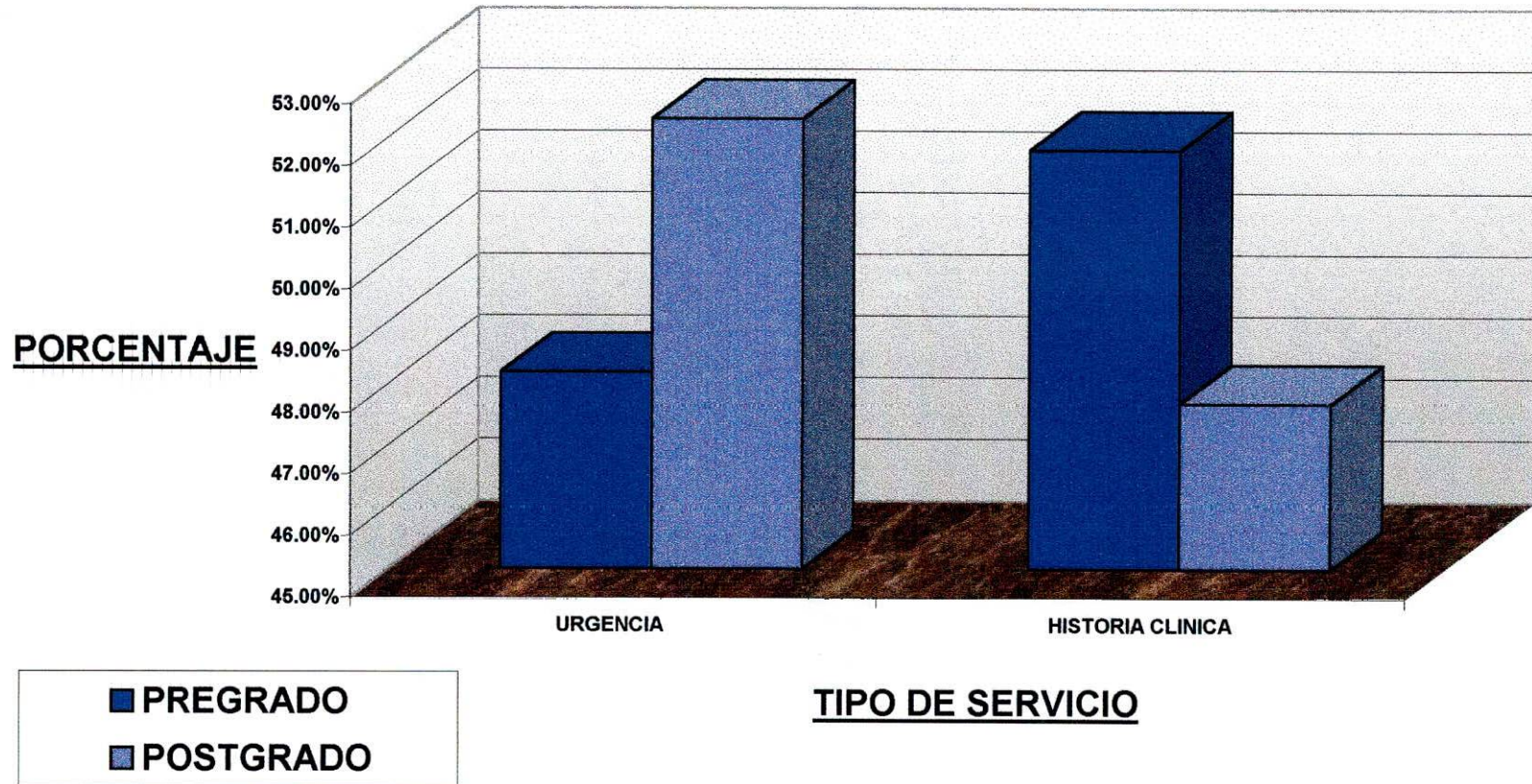
- PORCENTAJES DE CIRUGIAS ORALES DE PREGRADO Y POSTGRADO DEL C.O.C. SEGÚN TIPO EN 1996

GRAFICO 7

## PORCENTAJES DE CIRUGIAS ORALES DE PREGRADO Y POSTGRADO DEL C.O.C. SEGUN TIPO EN 1996



TABLA 5

NUMERO DE CASOS Y PORCENTAJES DE CIRUGIAS ORALES SEGÚN MES DE ATENCIÓN EN PREGRADO Y POSTGRADO DEL C.O.C. EN 1996

MES	NUMERO DE CASOS					
	PREGRADO	PORCENTAJE	POSTGRADO	PORCENTAJE	TOTAL	PORCENTAJE
ENERO	000	0%	34	2.90%	34	1.70%
FEBRERO	14	1.90%	129	10.90%	143	7.40%
MARZO	132	18.00%	52	4.40%	184	9.60%
ABRIL	99	13.40%	199	16.90%	298	15.50%
MAYO	52	7.00%	158	13.40%	210	10.90%
JUNIO	7	0.90%	13	1.10%	20	1.00%
JULIO	47	6.30%	67	5.70%	114	5.90%
AGOSTO	120	16.30%	134	11.30%	254	13.30%
SEPTIEMBRE	153	20.80%	256	21.70%	409	21.40%
OCTUBRE	73	9.90%	109	9.20%	182	9.50%
NOVIEMBRE	39	5.50%	32	2.70%	71	3.70%
TOTAL	736	100%	1178	100%	1914	100%

EL SIGUIENTE GRAFICO:

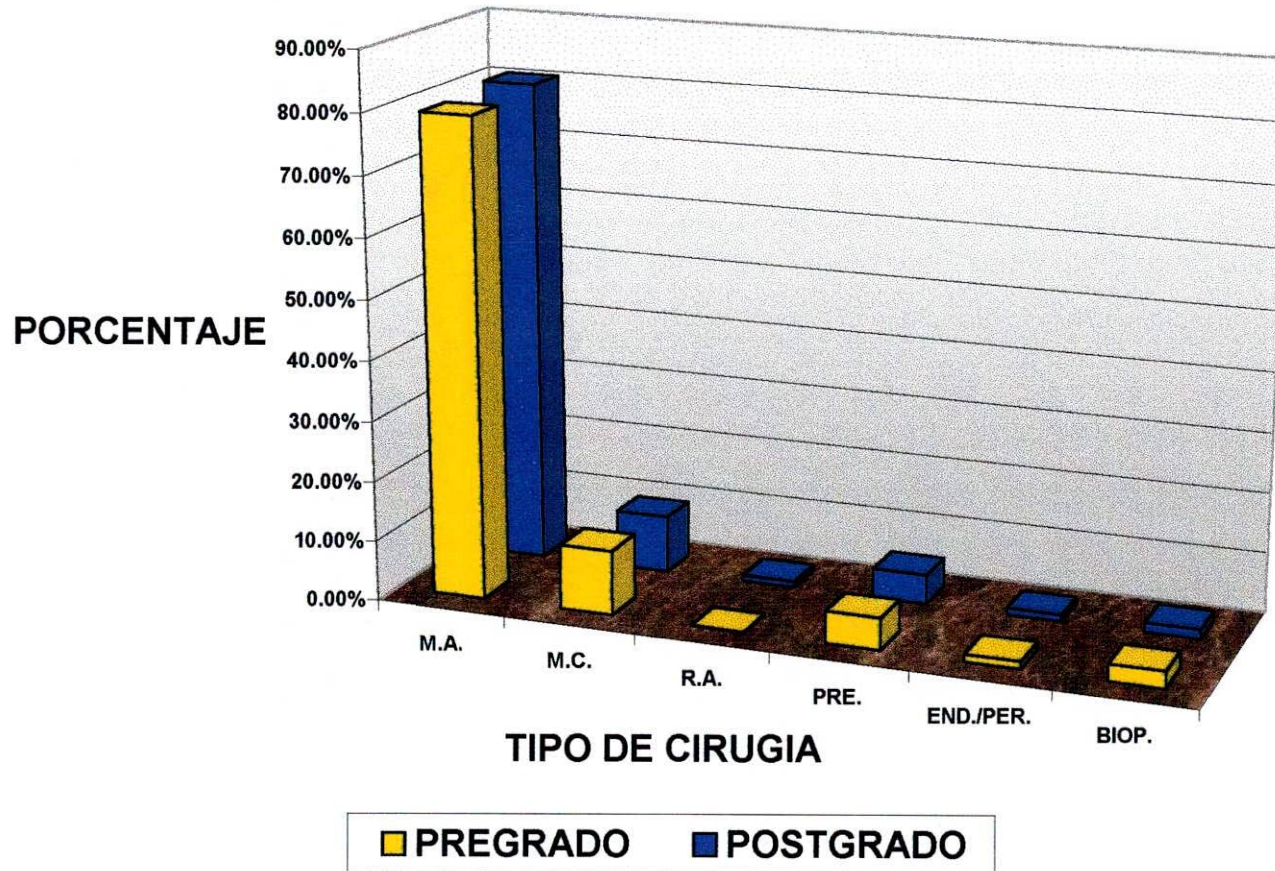
- GRAFICO 8: PORCENTAJE DE CIRUGIAS ORALES DE PREGRADO Y POSTGRADO DEL C.O.C. EN 1996

**PORCENTAJES DE CIRUGIAS ORALES EN PREGRADO Y  
POSTGRADO DEL C.O.C. SEGUN EL MES DE ATENCIÓN EN  
1996**



TABLA 6

ESQUEMA ESPECIFICO DE CIRUGIAS METODO ABIERTO REALIZADO EN PREGRADO Y POSTGRADO DEL C.O.C. SEGÚN EL DIENTE, EN 1996

DIENTE	CIRUGIA METODO ABIERTO					
	PREGRADO	PORCENTAJE	POSTGRADO	PORCENTAJE	TOTAL	PORCENTAJE
18	168	16.60%	475	27.30%	643	23.50%
28	196	19.40%	449	25.80%	643	23.60%
48	312	30.90%	406	23.40%	718	26.20%
38	248	24.50%	323	18.60%	52	20.80%
13	12	1.19%	18	1.03%	30	0.10%
23	12	1.19%	11	0.60%	23	0.08%
16	1	0.09%	4	0.60%	5	0.18%
34	0	0%	14	0.20%	14	0.05%
45	11	1.09%	0	0.10%	11	0.40%
46	5	0.49%	0	0%	5	0.18%
47	5	0.49%	0	0%	5	0.18%
35	9	0.89%	4	0.23%	13	0.47%
15	7	0.69%	5	0.25%	12	0.45%
25	4	0.39%	3	0.17%	7	0.25%
24	0	0%	11	0.60%	11	0.40%
17	0	0%	1	0.05%	1	0.36%
14	0	0%	5	0.20%	5	0.18%
12	0	0%	1	0.05%	1	0.36%
MESODIENTE	8	0.79%	0	0%	8	0.29%
ODONTOMA	2	0.19%	0	0%	2	0.40%
SUPERNUMERARIO	9	0.89%	0	0%	9	0.32%
TOTAL	1009	79.60%	1724	80.70%	100	100%

# PORCENTAJE ESPECIFICO DE CIRUGIAS METODO ABIERTO REALIZADAS EN PREGRADO Y POSTGRADO DEL C.O.C SEGÚN EL DIENTE, EN 1996

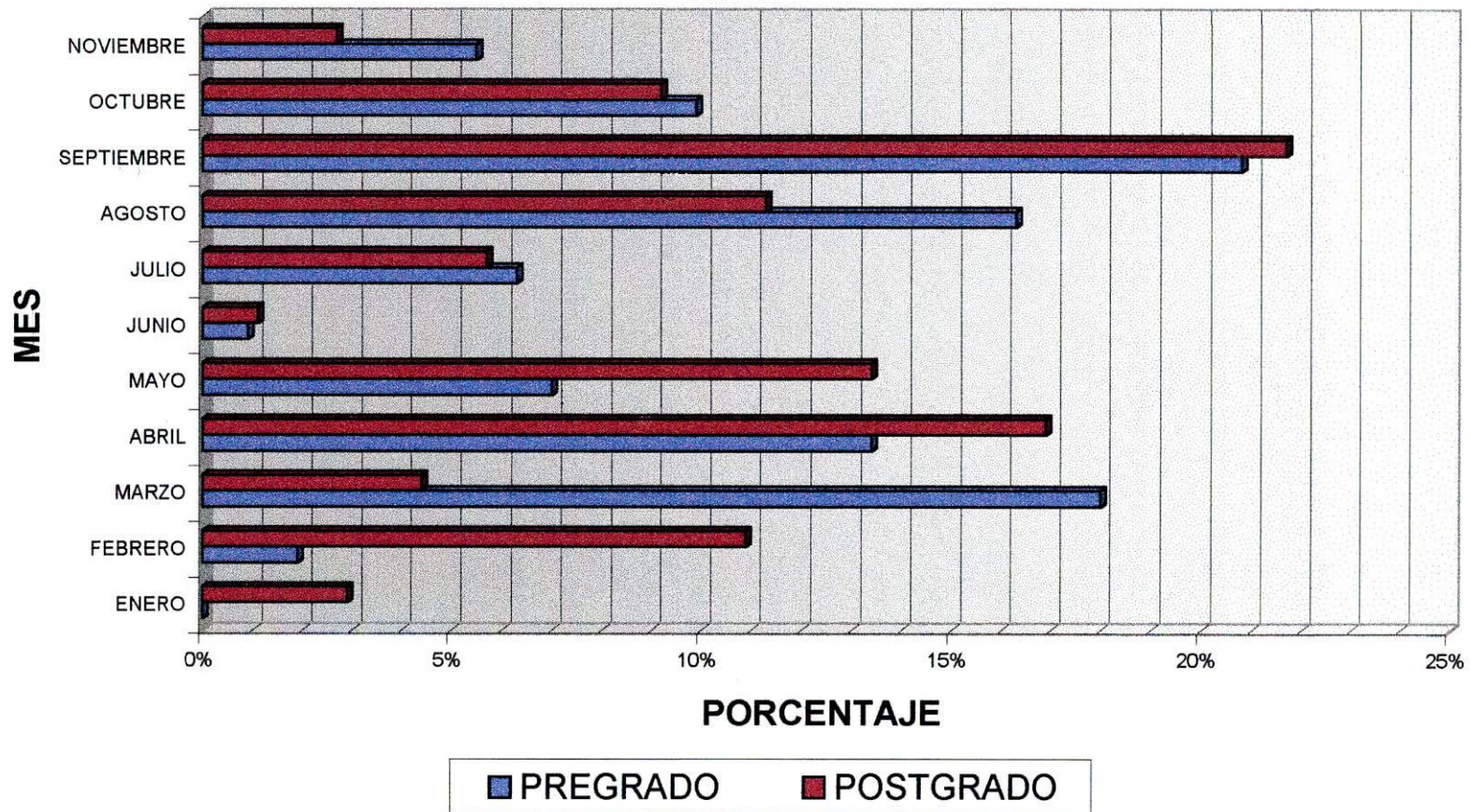
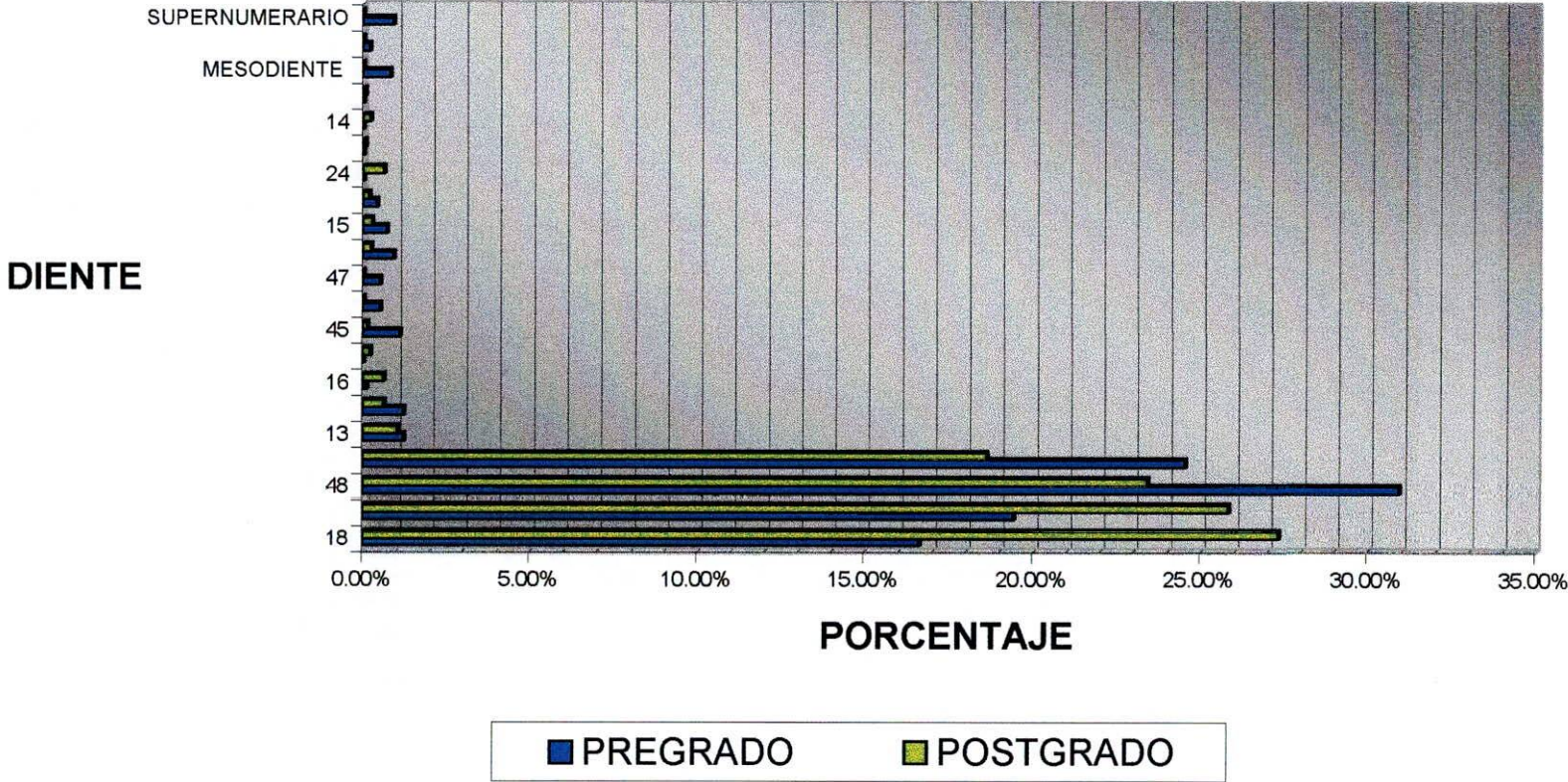

## CONCLUSIONES

Se evaluaron los porcentajes de incidencia para dar a los directivas de la facultad un enfoque sobre las clases de cirugías que se realizaron en un período de tiempo determinado (1996).

Se determino según los resultados obtenidos por la tabulación de datos que en el año de 1996 se realizaron mas cirugías en la clínica de postgrado que en la de pregrado en el C.O.C.

Se conoció que el tipo de cirugía que se realizo con mayor frecuencia en 1996 en el C.O.C. fue la cirugía Método Abierto, y específicamente en el diente 48. Aunque el porcentaje obtenido fue igual tanto para el maxilar superior como para el maxilar inferior.

Se pudo concluir que el tipo de servicio mas utilizado fue por urgencia y no por historia clínica

Se estableció que en el año de 1996 el mayor número de cirugías fue en el mes de septiembre y en el mes que se realizo menor numero fue en junio.

## BIBLIOGRAFIA

1. PETERSON, Ellis Hupp Tucker, Contemporary oral and maxilofacial surgery. Edit, The C.V. Mosby Company. St. Louis, Washington, D.C. Toronto, 1988. Cap 13
2. GUERRERO, Gonzales, Epidemiología, Wesley Iberoamericana, S.A. Wilmington Delaware, E.U.A. 1986
3. KRUGER, Gustavo. Tratado de cirugía bucal. Nueva Editorial Interamericana S.A. de MEXICO 1984
4. LEDERMAN, Da, Basic biopsy Techniques for the dentist. J. Dent Assoc. 1993 autum 64(4) : 41 -3
5. GOLDEN DDP; Holdey - Jr Oral Mucosal Biopsy Procedures. Excisional and Incisional, Dent- Din - North. 1994 Apr, 38829. 279-300
6. GENCO, Robert, Goldman Henry, Cohen Walter PERIODONCIA. Interamericana Mc Graw Hill.

